Согласовано:
Заведующая структурным подразделением «Центральная районная библиотека»
_____ М.Г. Махоткина

Утверждаю:
Директор МБУ «Центр культуры» Ичалковского муниципального района
_____ Н.А. Буянова

ПЛАН РАБОТЫ БИБЛИОТЕК ИЧАЛКОВСКОГО МУНИЦИПАЛЬНОГО РАЙОНА НА 2023 год

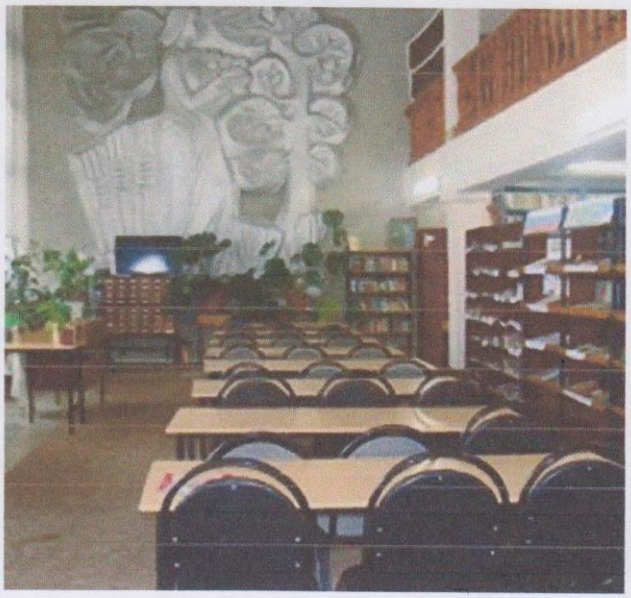

Кемля – 2022 г.

СТРУКТУРА СЕТИ БИБЛИОТЕК ИЧАЛКОВСКОГО РАЙОНА.

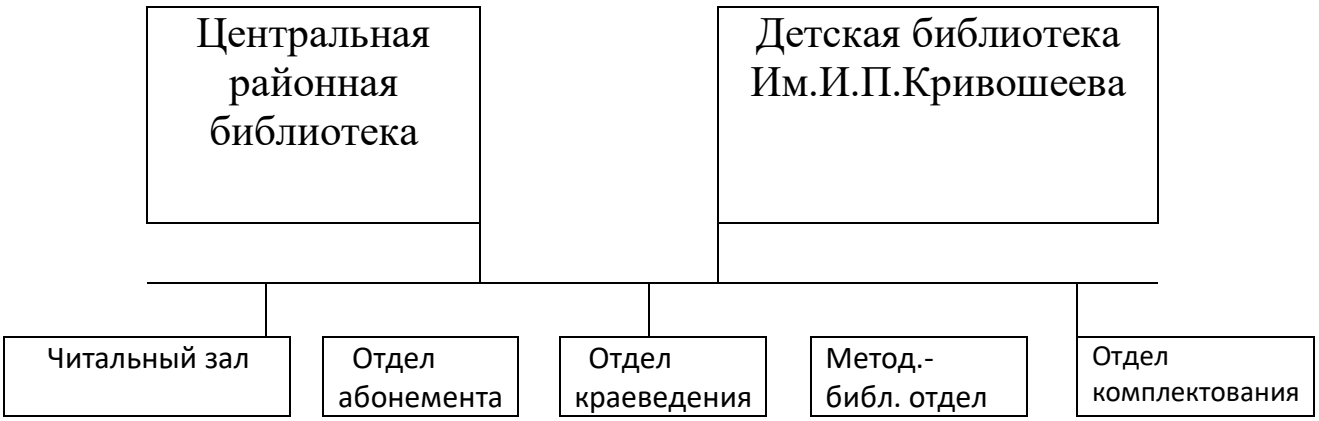

1	2	3	4	5	6	7	8	9	10	11	12	13	14	15	16	17	18	19	20	21	22	23	24	25	26	27

1-27 Сельские Библиотеки
специализация структурных подразделений МБУ «Центр культуры»:

Смольненская сельская библиотека, Кергудская сельская библиотека, Гуляевская сельская библиотека работают в экологическом направлении.

По духовно-нравственному воспитанию работают Детская библиотека им. И.П. Кривошеева, Центральная районная библиотека, Пермеевская, Калшинская сельские библиотеки.

Возрождение национальной культуры остается приоритетным, в этом направлении работают Болдасевская, Лобаскинская, Инелейская, Папулевская сельские библиотеки.

По культурно – досуговому направлению работают Пермеевская, Рождественская, Ульянковская, Баевская сельские библиотеки.

По военно – патриотическому направлению работают Вечкуская, Камаевская, Ладская, Ведянская, Кендянская сельские библиотеки.

Основные показатели библиотек

Ичалковского муниципального района за 2022 год.

№	Направления	План на 2022 г.	Выполнено в 2022г.	План на 2023г.
1	Читатели (всего), в том числе дети	**10040** **2000**	**10161** **2282**	**9500** **2000**
2	Книговыдача (всего), в том числе детям	**200754** **60000**	**202619** **60452**	**206050** **60000**
3	Посещение (всего), в том числе дети	**90670**	**97187**	**102030**
4	Поступление в фонд	*	**349**	*
5	Библиографические справки	**4100**	**4202**	**4060**
6	Читаемость	*	**20%**	*
7	Обращаемость	*	**0,8 %**	*
8	Посещаемость	*	**9,6 %**	*
9	Книгообеспечение	*	**26,4 %**	*
10	Обхват населения	*	**60,2 %**	*

Контрольные показатели за 2022 год

1. Читатели

Библиотеки	Показатели предыдущего года	План на 2022 г.	Выполнено в 2022г.
ЦБ	1405	1400	1406
ДБ	1361	1364	1381
Сельские библиотеки	7163	7253	7374
Всего по ЦБС	9929	10040	10161
Из них дети	2260	2000	2282

2. Книговыдача

Библиотеки	Показатели предыдущего года	План на 2022г.	Выполнено в 2022г.
ЦБ	34917	34500	34888
ДБ	34477	34484	34481
Сельские библиотеки	136621	131569	133250
Всего по ЦБС	206015	200754	202619
из них дети	60560	60000	60452

3. Посещение

Библиотеки	Показатели предыдущего года	План на 2022 г.	Выполнено в 2022г.
ЦБ	15615	15750	20133
ДБ	16652	15768	20175
Сельские библиотеки	56267	57086	56879
Всего по ЦБС	88534	90670	97187
из них дети	13355	13000	13557

Библиотеки Ичалковского муниципального района являются составной частью библиотечной сети района. Они организуют библиотечно – информационное обслуживание в рамках муниципального задания через услуги, определённые в отраслевом перечне муниципальных услуг, утверждённом Главой района.

1. Задачи и направления деятельности библиотек Ичалковского муниципального района:

Президент Российской Федерации объявил 2023 год:

- **2018–2027 гг. – Десятилетие детства в Российской Федерации. Объявлено Указом Президента Российской Федерации от 29 мая 2017 года № 240.**
- **2023 год – Год педагога и наставника.** Указ Президента Российской Федерации от 27.06.2022 г. № 401 О проведении в Российской Федерации Года педагога и наставника
- **2023 год – Год музыки. Объявлен в честь 150-летнего юбилея Сергея Васильевича Рахманинова** Указ Президента Российской Федерации от 25.01.2020 г. **№ 62** О праздновании 150-летия со дня рождения С.В.Рахманинова.
- **2023 год - Год празднования 80-летия разгрома советскими войсками немецко-фашистских войск в Сталинградской битве.** Указ Президента Российской Федерации от 15.07.2022 № 457
- **2023 год - Год празднования 100-летия со дня рождения Р.Г.Гамзатова** Указ Президента Российской Федерации от 01.07.2021 г. № 383 О праздновании 100-летия со дня рождения Р.Г.Гамзатова
- **2023 год - Год празднования 200-летия со дня рождения А.Н.Островского** Указ Президента Российской Федерации от 13.11.2020 г. № 700 О праздновании 200-летия со дня рождения А.Н.Островского
- **2022-2031 – ДЕСЯТИЛЕТИЕ НАУКИ И ТЕХНОЛОГИЙ В РОССИЙСКОЙ ФЕДЕРАЦИИ** (Указ Президента РФ ОТ 25.04.2022 Г. № 231). Популяризация науки, привлечение к чтению научно популярной литературы.

- **ГОД ПЕДАГОГА И НАСТАВНИКА**

Год педагога и наставника объявлен Указом Президента РФ от 27.06.2022 с целью развития творческого и профессионального потенциала учителей повышения социального престижа профессии. В деятельности библиотек можно выделить два основных направления – это информационная поддержка образовательно-педагогического процесса и популяризация профессии учителя Для читателей библиотек планируется организовывать выставки и мероприятия, раскрывающие образ учителя, отражающие наследие выдающихся отечественных и зарубежных педагогов, способствующие повышению социального престижа профессии.

100-ЛЕТИЕ СО ДНЯ РОЖДЕНИЯ Р.Г. ГАМЗАТОВА

1 июля 2021 года Президент РФ Владимир Путин подписал Указ «О праздновании 100-летия со дня рождения Р. Г. Гамзатова».
Расул Гамзатов (род. 8 сентября 1923 г.) – поэт, публицист, прозаик, переводчик. Известен своей активной общественной и политической деятельностью. Награжден Сталинской и Ленинской премией, имеет звание народного поэта Дагестанской АССР и Героя Социалистического Труда.

80-летие разгрома советскими войсками немецко-фашистских войск в Сталинградской битве.

Важная историческая дата – начало Сталинградской битвы. Одно из крупнейших сражений Великой Отечественной войны. Подвиг народа, который при численном и техническом превосходстве врага смог переломить исход битвы ценой невероятных усилий и жертв. 80-летие разгрома немецко-фашистских захватчиков в Сталинградской битве мы будем отмечать в феврале будущего года.

Год музыки. Объявлен в честь 150-летнего юбилея Сергея Васильевича Рахманинова

Год музыки планируется провести в России в 2023 году. Его центральным событием станет 150 — летний юбилей Сергея Васильевича Рахманинова

Год празднования 200-летия со дня рождения А.Н.Островского

В 2023 году исполняется 200 лет русскому драматургу и писателю Александру Николаевичу Островскому. Александр Николаевич Островский – российский драматург и писатель, на произведениях которого строится классический репертуар театров России. Его жизнь полна интересных событий, а литературное наследие исчисляется десятками пьес.

Центральная районная, Детская библиотека им. И. П. Кривошеева, сельские библиотеки Ичалковского муниципального района это многофункциональные учреждения, сочетающие в своей работе информационную, просветительскую, культурно – досуговую функции, где предоставляются библиотечные услуги всем пользователям, независимо от их социального статуса, состояния здоровья и возраста. Библиотеки в настоящее время являются важным социальным институтом, способствующим созданию и развитию гражданского общества, формированию патриотизма и гражданственности, расширению социокультурного пространства чтения, повышению образовательного и культурного уровня населения, социализации людей, вовлечению их в общественную и культурную жизнь, снижению социальной напряженности в обществе.

1. Основные цели и задачи библиотек района:

Библиотеки Ичалковского муниципального района РМ видят свою миссию в обеспечении равного доступа к культурным ценностям и информации всех слоев населения.

Основная цель деятельности библиотек Ичалковского муниципального района РМ направлена на сохранение, создание, распространение культурных ценностей в различных формах и видах:

- формирование библиотеки как информационного центра;
- выявление общественных информационных потребностей населения;
- определение направлений дальнейшего развития и совершенствования деятельности библиотеки;
- развитие инновационной деятельности;
- обеспечение оперативного доступа к информационным ресурсам;
- повышение эффективности и качества работы библиотеки по удовлетворению запросов и интересов пользователей;
- обеспечение свободного, равного доступа граждан к информации в целях содействия повышению общекультурного, общеобразовательного, профессионального уровня граждан, их нравственному, эстетическому воспитанию;
- сохранение культурного наследия, в том числе исторического и литературного краеведения;
- распространение знаний и информации в обществе, информационно-библиотечное обслуживание населения.

Для достижения поставленной цели Библиотеки Ичалковского муниципального района РМ решают следующие задачи:

- Выполнение основных контрольных показателей.
- Организация библиотечной деятельности на основе новейших информационных технологий с использованием корпоративных технологий, предоставления пользователям информации в локальном и удаленном режимах.
- Формирование, организация и обеспечение сохранности единого библиотечного фонда, предоставление библиотечных документов во временное пользование физическим и юридическим лицам.
- Формирование ежегодной тактики проектной деятельности.
- Участие в развитии территории Ичалковского муниципального района во взаимодействии с органами местного самоуправления, государственными, общественными и коммерческими организациями на основе изучения информационных потребностей местного сообщества, формирование информационных ресурсов по проблемам развития различных сфер жизнедеятельности района.
- Разработка инновационных библиотечных проектов, участие в реализации местных, региональных и федеральных программ информационного обслуживания различных социальных групп населения.

- Методическое обеспечение развития структурных подразделений, процессов информатизации, предоставления широкого спектра библиотечных услуг пользователям.
- Ведение библиографического учета документов, распространение среди населения историко-краеведческих знаний.
- Осуществление культурно-просветительской деятельности, развитие различных форм общения и объединений читателей по интересам.
- Организация системы повышения квалификации работников МБУ «Центр культуры», предоставление возможности повышения квалификации сотрудникам учреждения на курсах, семинарах, конференциях, творческих лабораториях, проводимых другими учреждениями, организациями.
- Обеспечение свободного (бесплатного, комфортного, правомерного) доступа граждан к национальному библиотечному фонду через сеть Интернет и мобильные приложения.

Библиотеки обслуживают пользователей в наиболее удобном для них режиме: в самих библиотеках или вне (на дому, в библиотечных пунктах выдачи, в удалённом доступе)

2. Основные направления учреждений:

Библиотечное обслуживание пользователей в 2021 г. выстраивается в соответствии с государственными программами по культуре.

В соответствии с «Модельным стандартом деятельности общедоступной библиотеки», рекомендованным органам государственной власти субъектов Российской Федерации и органам муниципальной власти (документ утверждён 31 октября 2014 г.), в современных условиях общедоступные библиотеки должны развиваться по трём направлениям:

- Социальное партнерство библиотек в формировании библиотечных услуг для людей с ограниченными возможностями здоровья.
- Роль библиотек в формировании информационной культуры пользователя.
- Библиотека как хранитель культурного наследия.

Библиотеки Ичалковского района формируют, накапливают, систематизируют и хранят библиотечно – информационные ресурсы**,** предоставляют информацию об имеющихся библиотечно-информационных ресурсах, организуют поиск и выдачу библиотечно-информационных ресурсов, обеспечивают доступ к удаленным источникам информации, разрабатывают учебные и методические материалы по основам информационной культуры пользователей, алгоритмы и технологии поиска информации, организуют подготовку по основам информационной культуры для различных категорий пользователей, способствуют развитию чувства патриотизма по отношению к государству, своему краю, содействуют развитию способности пользователей к самообразованию и адаптации в современном информационном обществе, приобщают читателей к сокровищам мировой и отечественной культуры,

согласовывают свою деятельность с другими библиотеками, для более полного удовлетворения потребностей пользователей в документах и информации.

3. В Центральной районной, детской и сельских библиотеках работают клубные формирования:

1. «Краевед» (краеведческое направление)
2. «Дорогою добра» (волонтерский клуб)
3. «Когда приходит вдохновенье» (духовно – нравственное направление)
4. «Собеседник» (духовно – нравственное направление, прикладное) –
5. «Странник» (туристическое направление)
6. «Гармония» (работа с инвалидами и пожилыми людьми)
7. «Светлячок» (Резоватовская сельская библиотека)
8. «Марья Искусница» (Детская библиотека им. И.П.Кривошеева)
9. «Мастерим руками» (Гуляевская сельская библиотека);
10. «Росточек» (Смольненская сельская библиотека);
11. «Клуб любителей Мордовской литературы» (Лобаскинская сельская библиотека);
12. «Бабушкин сундучок» (Инсаровская сельская библиотека) и др.

3. Центральная районная библиотека планирует работу и продолжает работать над следующими проектами:

«Библио-S-путник» Проект по проведению пешеходных экскурсий по району.

«Даровано нам слово» Проект направлен на популяризацию творчества писателей-земляков, сохранение местного культурного наследия через продвижение литературного краеведения.

«Молодёжь выбирает здоровье»

«Мастерская дорого дела»

«Многонациональное разноцветье»

«Библиотека без границ»

«Терапия в библиотечном пространстве» (Детская библиотека им. И.П.Кривошеева)

«Почитай-ка!» (Детская библиотека им. И.П.Кривошеева)

«Иди по жизни с книгой» (Рождественская сельская библиотека)

4. Библиотеки Ичалковского муниципального района работают по программам:

1. Муниципальная программа «Развитие культуры в Ичалковском муниципальном районе Республики Мордовия», утверждённая Постановлением администрации Ичалковского муниципального района Республики Мордовия от 25.02.2019г. № 60.

2. Государственной программы Российской Федерации «Развитие культуры и туризма», 2013-2024 гг.

3. Государственная программа «Доступная среда» на 2021-2025 годы

Утверждена постановлением Правительства от 1 декабря 2015 года №1297.

Библиотеки хранят в себе произведения печати, центра общественной и культурной жизни нашего района, представляют читателям книги на любые интересующие их темы.

Библиотеки изменяют свой облик, функции, деятельность. Происходит формирование нового типа читателя, который нуждается в определенном получении интересующей его информации.

Для современных пользователей большое значение имеют комфортные условия, создаваемые для них библиотеками. И если мы хотим привлечь посетителей, быть им полезными, то мы должны соответствовать их запросам в создании удобств.

Сегодня, когда в обществе так велика значимость информации и наличия высококачественного информационного пространства, перед нами встают и новые задачи.

5. Библиотеки Ичалковского муниципального района тесно сотрудничает с разными организациями. В зону обслуживания входят:

- Учебные заведения Ичалковского муниципального района.
- ГБПОУ РМ «Ичалковский педагогический колледж»
- ГБПОУ РМ «Кемлянский Аграрный Колледж»
- ФГБУ «Заповедная Мордовия» филиала « Национальный парк «Смольный»
- Ичалковская местная организация ВОС
- Общество инвалидов Ичалковского муниципального района Республики Мордовия,
- Православная организация Ичалковского Благочиния,
- АНО Редакция газеты «Земля и люди».
- Районный дом культуры
- Центр молодежного досуга
- Автономная некоммерческая организация социального обслуживания граждан «ИСТОК»

7. В 2023 г. библиотеки Ичалковского муниципального района будут работать по следующим направлениям:

- 100-летиесо дня рождения Р.Г.Гамзатова
- Год педагога и наставника**.**
- 2023 год – Год музыки. Объявлен в честь 150-летнего юбилея Сергея Васильевича Рахманинова

- 2023 год - Год празднования 80-летия разгрома советскими войсками немецко-фашистских войск в Сталинградской битве.
- 2023 год - Год празднования 100-летия со дня рождения Р.Г.Гамзатова
О праздновании 100-летия со дня рождения Р.Г.Гамзатова
- 2023 год - Год празднования 200-летия со дня рождения А.Н.Островского
- Десятилетие детства
- Всемирный День книги;
- Гражданско-патриотическое воспитание;
- Правовое просвещение населения;
- Работа с литературой по истории Отечества;
- Работа по краеведческому воспитанию;
- Пропаганда здорового образа жизни;
- Экологическое просвещение населения;
- Работа с художественной литературой;
- Культурно – досуговая деятельность;
- Работа с молодежью;
- Работа с семьёй;
- Духовно – нравственное воспитание.

8. Библиотека и местное самоуправление.

№	Наименование мероприятий	Сроки	Ответственный
1.	Полноценно удовлетворять информационные потребности населения по вопросам социального, правового, культурного, образовательного характера.	в течение года	Библиотеки Ичалковского муниципального района
2.	Продолжить работу с местной администрацией по организации в районной библиотеке сбора и сохранения, опубликованных и неопубликованных материалов по вопросам местного самоуправления.	в течение года	Центральная районная библиотека
3.	Пополнять базу данных по разделам: - «Основы государственности и народовластия»; - постановления правительства РМ; - «Человек. Государство. Закон».	в течение года	Библиотеки Ичалковского муниципального района

9. Организация библиотечного обслуживания.

№	Наименование мероприятий	Сроки	Ответственный
1.	Проводить анализ работы библиотек Ичалковского муниципального района.	в течение года	Центральная районная библиотека

2.	Продолжить обслуживание читателей следующих категорий на дому: престарелых, инвалидов, ветеранов войны и труда, малоимущих.	в течение года	Библиотеки Ичалковского муниципального района
3.	Проводить акции с читателями, «Дни возвращённой книги».	в течение года	Библиотеки Ичалковского муниципального района
4	Продолжить сотрудничество с Советом ветеранов района, обществом инвалидов, обществом слепых, национальным парком «Смольный», женсоветом района и всеми организациями района.	в течение года	Библиотеки Ичалковского муниципального района
5.	Координировать работу с районным краеведческим музеем, КДУ, школами и другими организациями.	в течение года	Центральная районная библиотека
6.	Принять участие во всероссийской акции «Библионочь - 2023 года»	апрель	Библиотеки Ичалковского муниципального района
7.	Обслуживать следующие группы читателей: - Престарелые и инвалиды - Дети – инвалиды - Взрослое население - Дошкольники и учащиеся - Юноши - Руководители и специалисты	ежемесячно	Библиотеки Ичалковского муниципального района
8.	Сотрудничать с центром социального обслуживания населения.	ежемесячно	Библиотеки Ичалковского муниципального района

10. Связь с общественностью.

№	Наименование мероприятий	Сроки	Ответственный
1.	Вести работу по привлечению большего числа читателей на массовые мероприятия, проводимые библиотекой.	в течение года год	Библиотеки Ичалковского муниципального района
2.	Продолжать публикации материалов в газете «Земля и люди» всех библиотек Ичалковского муниципального района.	в течение года	Библиотеки Ичалковского муниципального района
3.	Провести цикл мероприятий посвященных Году педагога и наставника.	в течение года	Библиотеки Ичалковского муниципального района

4.	Регулярно обновлять библиотечные стенды «Литературные юбиляры» (по месяцам), «Мир. Эпоха. Имена.»	в течение года	Библиотеки Ичалковского муниципального района
5.	Информировать общественность о новых поступлениях литературы через газету «Земля и люди», страничку ВК, сайта «Центра культуры», информ–дайджесты.	в течение года	Библиотеки Ичалковского муниципального района
6.	В библиотеках и сельских администрациях регулярно пополнять информационные стенды о планах работы местных администраций и их выполнения для информации жителей сёл.	в течение года	Библиотеки Ичалковского муниципального района

11. Маркетинг в библиотеке.

Реклама библиотеки и её услуги.

№	Наименование мероприятий	Сроки	Ответственный
1.	Продолжать изучать рекламный опыт работы библиотек России и Мордовии.	в течение года.	Библиотеки Ичалковского муниципального района
2.	Обновлять постоянно действующие информационные стенды при библиотеках «Знаменательные события в России в 2023году», «В тех именах истории шаги…», «Славим мы величие учителя», «Символ мужества – Сталинград» и др.	в течение года	Библиотеки Ичалковского муниципального района
3.	Регулярно обновлять постоянно действующий календарь событий года.	в течение года	Библиотеки Ичалковского муниципального района
4.	Продолжить сбор материалов по истории родного края, о работе библиотек, о знатных людях Ичалковского района и Мордовии.	в течение года	Библиотеки Ичалковского муниципального района
5.	Оказание услуг с применением оргтехники, интернета, изготовление и расклейки объявлений торговли.	в течение года	Библиотеки Ичалковского муниципального района
7	В сельских библиотеках иметь информационные стенды посвященные году педагога и наставника.	в течение года	Библиотеки Ичалковского муниципального района
8	Проводить в сёлах экскурсии в библиотеках	в течение года	Библиотеки Ичалковского муниципального района

9	Библиотекам Ичалковского муниципального района продолжить выпуск буклетов дайджестов на различные тематики.	в течение года	Библиотеки Ичалковского муниципального района

12. Организация платных услуг.

В 2022 году в перечень оказываемых платных услуг пользователям входит:

- работа с Национальной электронной библиотекой;
- пользование методико-библиографическим материалом;
- ксерокопирование документов, статей;
- набор текста на компьютере;
- поиск информации в интернете;
- распечатка фотографий;
- изготовление и расклейки объявлений торговли.

13. Содержание и организация работы с читателями.

Всемирный день книги.

№	Наименование мероприятий	Сроки	Ответственный
1.	Выставка-развал «Прочитай и передай другому!»	в течение года	Вечкусская сельская библиотека
2.	Обновление выставки подаренных книг «Библиотеке – с любовью»	в течение года	Гуляевская сельская библиотека
3.	Цикл выставок и обзоров к юбилеям писателей и книг «Литературный календарь»	в течение года	Вечкусская сельская библиотека
4.	Акция книгодарения «Подари книгу библиотеки»	в течении годв	Пермеевская сельская библиотека
5.	Книжный экскурс «Книги юбиляры 2023»	в течение года	Папулевская сельская библиотека
6.	Информационный стенд «Библиотека и читатель – лицом к лицу»	в течение года	Кергудская сельская библиотека
7.	Книжная полка «Книга юбиляр 2023 года» 65 лет со времени издания (1958) романа Ф.А. Абрамова «Братья и сёстры»	январь	Центральная районная библиотека
8.	Книжная полка «Книги – юбиляры 2023»	январь	Ладская сельская библиотека
9.	Экскурсия в библиотеку «Добро пожаловать, или Посторонним вход разрешён»	Январь	Вечкусская сельская библиотека
10.	Выставка – словарь «Русской речи государь по прозванию – словарь»	январь	Парадеевская сельская библиотека

	(150-летию со дня рождения Д.Н.Ушакова, русского филолога, составителя «Толкового словаря Русского языка»)		
11.	Библиотечный урок «Очарование книжной иллюстрацией»	январь	Рождественская сельская библиотека
12.	Книжная выставка – сюрприз «Не суди по обложке»	январь	Смольненская сельская библиотека
13.	Экскурсия по библиотеке «Здесь вам всегда рады»	январь	Береговосыресевская сельская библиотека
14.	Тематическая выставка: «Выбор читателя: лучшие книги месяца»	январь	Лобаскинская сельская библиотека
15.	К Международному дню родного языка. Книжная выставка «Сила и красота родного языка»	февраль	Ульянковская сельская библиотека
16.	Выставка книг: «Певец русской природы» (к 150-летию со дня рождения М. М. Пришвина)	февраль	Ведянская сельская библиотека
17.	День говорящей книги. (Всемирный день чтения вслух)	февраль	Парадеевская сельская библиотека
18.	«Подари библиотеке книгу» Акция книгодарения	февраль	Библиотеки Ичалковского района
19.	День родного языка. Акция «Читаем вместе»	февраль	Троицкая сельская библиотека
20.	Книжная полка «Книга юбиляр 2023 года 55 лет со времени опубликования (1968) повести М. А. Булгакова «Собачье сердце»	февраль	Центральная районная библиотека
21.	Книжная выставка- подарок «От читателя к читателю - книга в дар»	февраль	Смольненская сельская библиотека
22.	Неделя детской книги Тематический час «Ушинский -детям»	март	Баевская сельская библиотека
23.	Неделя детской книги «Из века в век шагает с книгой человек» (80 лет Общероссийской акции «Неделя детской книги)	март	Рождественская сельская библиотека
24.	Неделя детской книги.	март	Библиотеки Ичалковского района
25.	Книжная выставка, обзор «Поэзии чарующие строки»	март	Пермеевская сельская библиотека
26.	Акция «Книга- твой друг» Литературный час «Поэзии златые строки» - к Всемирному Дню поэзии	март	Болдасевская сельская библиотека
27.	Книжная полка «Книга юбиляр 2023 года» 70 лет со времени издания (1953) романа Р. Д. Брэдбери «451 градус по Фаренгейту»	март	Центральная районная библиотека
28.	Неделя детской книги «Из века в век шагает с книгой человек»	март	Детская библиотека им.И.П.Кривошеева
29.	Всемирный день поэзии. Поэтическая акция «Мир поэзии прекрасен»	март	Ульянковская сельская библиотека

30.	Всемирный день писателя. Книжно- иллюстративная выставка «Великие мастера слова» (к юбилеям: 155 –летию А.М.Горького, 205-летию И.С.Тургенева, 105-летию А.И.Солженицына)	март	Парадеевская сельская библиотека
31.	Международный день детской книги Беседа «Книга тайна, книга клад, книга лучший друг ребят»	апрель	Ладская сельская библиотека
32.	Литературный час «Волшебная страна книжных героев»	апрель	Баевская сельская библиотека
33.	Международный день детской книги	апрель	Библиотеки Ичалковского района
34.	Литературное рандеву «С новой книгой назначена встреча»	апрель	Береговосыресевская сельская библиотека
35.	Международный день детской книги. Выставка «Вместе с книгой мы растем»	апрель	Ульянковская сельская библиотека
36.	Викторина, посвященная Всемирному дню книги «Приключения в книжном государстве»	апрель	Кергудская сельская библиотека
37.	Книжная полка «Книга юбиляр 2023 года» 175 лет со времени написания и опубликования (1848) повести Ф. М. Достоевского «Белые ночи»	апрель	Центральная районная библиотека
38.	Литературный час «Я с книгой открываю мир!»	апрель	Лобаскинская сельская библиотека
39.	Литературные посиделки «Чудесное путешествие по волшебной стране книг» (к Международному дню детской книги)	апрель	Парадеевская сельская библиотека
40.	Книжная выставка «Живое слово мудрости» День славянской письменности и культуры.	май	Калшинская сельская библиотека
41.	Беседа «Роль книги в жизни человека»	май	Резоватовская сельская библиотека
42.	Экскурсия в библиотеку «Путешествие в страну Читалию»	май	Ладская сельская библиотека
43.	Участие в XIII Международной Акции «Читаем детям о войне»	май	Детская библиотека им.И.П.Кривошеева
44.	Выставка – приглашение Есть храм у книг - Библиотека!» (к 1045 летию со дня рождения Ярослава Мудрого, покровителя книжного дела, создателя первой библиотеки древней Руси) Общероссийский день библиотек.	май	Парадеевская сельская библиотека
45.	Книжная выставка «Сквозь шелест страниц» (к Общероссийскому дню библиотек)	май	Вечкусская сельская библиотека

46.	Акция « Фото- арт : мой портрет с любимой книгой»	май	Смольненская сельская библиотека
47.	Книжная полка «Книга юбиляр 2023 года» 160 лет со времени опубликования (1863) повести Л. Н. Толстого «Казаки»	май	Центральная районная библиотека
48.	Общероссийский день библиотеки. Тематическая беседа «Жилище молчаливых мудрецов»	май	Кергудская сельская библиотека
49.	Фольклорная кладовая «От глиняной таблички к печатной страничке», приуроченная ко Дню славянской письменности и культуры в России (Работа кружка «Книжный мир»)	май	Детская библиотека им.И.П.Кривошеева
50.	Тематический обзор «Давайте знакомые книжки откроем»	июнь	Лобаскинская сельская библиотека
51.	В день рождения А.С.Пушкина Книжная выставка «Как вечно Пушкинское слово»	июнь	Троицкая сельская библиотека
52.	Праздник поэзии Пушкина «России первая любовь»	июнь	Детская библиотека им.И.П.Кривошеева
53.	Книжная выставка - предложение «В дни каникул не скучай, бери книгу и читай!»	июнь	Смольненская сельская библиотека
54.	Летние чтения «Каникулы без книги – лето без солнца»	Июнь-август	Папулевская сельская библиотека
55.	Праздник загадок «Книжная улыбка лета»	июнь	Пермеевская сельской библиотекой
56.	Познавательный час «В гости... к Пушкину»	июнь	Баевская сельская библиотека
57.	День русского языка. Пушкинский день России. Книжная выставка «Русский язык – прошлое и настоящее»	июнь	Ульянковская сельская библиотека
58.	Книжная полка «Книга юбиляр 2023 года» 165 лет со времени опубликования (1858) повести И. С. Тургенева «Ася»	июнь	Центральная районная библиотека
59.	Библиотечный урок-знакомство «Подружись с библиотекой»	июль	Большепестровская сельская библиотека
60.	Международный день детской книги «Магия волшебных страниц»	июль	Резоватовская сельская библиотека
61.	Выставка - обзор «Книга на все лето»	июль	Баевская сельская библиотека
62.	Мастер- класс «Книге - вторую жизнь»	август	Береговосыресевская сельская библиотека
63.	Всемирный день книголюба. Литературная игра «Путешествие в страну Книголюбов»	август	Ульянковская сельская библиотека
64.	Библиотечный бульвар «Семейное чтение - время доброго общения»	август	Детская библиотека им.И.П.Кривошеева
65.	Час книги « Книги – учителя без платы и благодарности»	август	Смольненская сельская библиотека

66.	Час информации «Книги эти обо всем на свете»	сентябрь	Ладская сельская библиотека
67.	Литературная игра «Живые книги с нами говорят»	сентябрь	Тархановская сельская библиотека
68.	Литературное путешествие «Весь мир в одной книге»	сентябрь	Лобаскинская сельская библиотека
69.	Экскурсия по библиотеке. Посвящение первоклассников в читатели «Я иду в библиотеку»	сентябрь	Рождественская сельская библиотека
70.	Экскурсия по библиотеке «Добро пожаловать, или в библиотеку вход разрешен!»»	сентябрь	Смольненская сельская библиотека
71.	Книжная полка «Книга юбиляр 2023 года» 50 лет со времени выхода (1973) первого тома произведения А. И. Солженицына «Архипелаг ГУЛАГ»	октябрь	Центральная районная библиотека
72.	Акция «Книжкина больница»	октябрь	Кендянская сельская библиотека
73.	Беседа «Я и моя книга»	октябрь	Резоватовская сельская библиотека
74.	Книжная выставка - открытие «Эти книги знают всё» (выставка энциклопедий и словарей)	октябрь	Смольненская сельская библиотека
75.	Беседа: «Книга - к мудрости ступенька»	октябрь	Инелейская сельская библиотекой
76.	Книжная полка «Книга юбиляр 2023 года» 100 лет со времени опубликования (1923) повести А. Грина «Алые паруса»	ноябрь	Центральная районная библиотека
77.	Литературная гостиная «Восемь чудес света»	ноябрь	Рождественская сельская библиотека
78.	Литературная игра к 75-летию со дня рождения Г. Б. Остера «Веселые уроки Остера»	ноябрь	Детская библиотека им.И.П.Кривошеева
79.	Час общения «Библиотека – территория знаний, добра и творчества»	ноябрь	Калшинская сельская библиотека
80.	Литературная викторина: «Дружно книги мы читаем, на вопросы отвечаем»	ноябрь	Инелейская сельская библиотека
81.	Выставка - знакомство «Жизнь и творчество И.С. Тургенева»	ноябрь	Баевская сельская библиотека
82.	День словарей и энциклопедий В.И.Даля. Выставка «Ищите мудрость в словарях»	ноябрь	Ульянковская сельская библиотека
83.	Книжная полка «Книга юбиляр 2023 года» 150 лет со времени опубликования (1873) пьесы-сказки А. Н. Островского «Снегурочка»	декабрь	Центральная районная библиотека

Гражданско – патриотическое воспитание.

№	**Название мероприятий**	**Сроки**	**Ответственный**

	Акция «Чистый обелиск» (уход за памятником погибшим воинам в ВОВ, обкос территории)	в течение года	Папулевская сельская библиотека
1.	Беседа-обзор информационно-иллюстрированной выставки «Холокост. Трагедия народа»	26.01.	Центральная районная библиотека
2.	Цикл мероприятий ко дню воинской славы России – День снятия блокады г.Ленинграда (1944) 1. Историко-литературный час «Блокадный хлеб Ленинграда – каков он на вкус?» 2. Книжная выставка «900 дней славы и бессмертия»	27.01.	Центральная районная библиотека
3.	Информационный стенд «Горькой памяти глоток», посвященный Международному дню памяти жертв Холокоста. Литературный час «Страницы блокадного Ленинграда»	январь	Детская библиотека им.И.П.Кривошеева
4.	Рассказ-хроника военных лет, посвященный снятию блокады Ленинграда «900 дней одного города».	январь	Камаевская сельская библиотека
5.	Урок памяти «Непокоренный Ленинград»	январь	Ладская сельская библиотека
6.	Час сообщения «900 дней мужества. Блокада Ленинграда»	январь	Пермеевская сельская библиотека
7.	Тематическая выставка «Там каждый был героем» (ко дню полного освобождения г. Ленинграда от блокады)	январь	Болдасевская сельская библиотека
8.	Беседа «Дорогами страшной войны»	январь	Инсаровская сельская библиотека
9.	Урок патриотизма «Блок Ада…». Блокада Ленинграда	январь	Рождественская сельская библиотека
10.	Книжная выставка «Эхо блокады Ленинграда»	январт	Гуляевская сельская библиотека
11.	Книжно-иллюстративная выставка «Людям планеты – мир без тревоги и слез»	январь	Парадеевская сельская библиотека
12.	Беседа - диалог «Насилию нет»	январь	Баевская сельская библиотека
13.	Час мужества «900 дней и ночей Ленинграда»	январь	Кергудская сельская библиотека
14.	Книжная выставка – панорама «Подвиг великий и вечный»	январь	Смольненская сельская библиотека
15.	Историко-патриотический час (ко дню снятия блокады Ленинграда) «Навечно в памяти народной непокоренный Ленинград»	январь	Береговосыресевская сельская библиотека
16.	День снятия блокады города Ленинграда Час мужества «Память мужества – это свято»	январь	Лобаскинская сельская библиотека
17.	Час мужества «900 дней и ночей мужества, стойкости, отваги»	январь	Новоичалковская сельская библиотека

18.	Ко дню снятия блокады. Урок мужества «Подвиг защитников Ленинграда» Акция « Блокадный хлеб»	январь	Ульянковская сельская библиотека
19.	Обзор книжной выставки ко Дню воинской славы России – День разгрома советскими войсками немецко-фашистских войск в Сталинградской битве (1943) «Победа по имени Сталинград» (к 80-летию)	02.-25.02.	Центральная районная библиотека
20.	Цикл мероприятий ко Дню памяти о россиянах, исполнявших служебный долг за пределами Отечества – памятная дата России 1. Митинг, возложение цветов к памятнику воинам интернационалистам. 2. Обзор тематической выставки «Солдат войны не выбирает».	15.02	Центральная районная библиотека
21.	Информационный час «Терроризм – это угроза, которая касается всех»	февраль	Ладская сельская библиотека
22.	Книжно-иллюстративная выставка «Этих дней не смолкнет слава» (к 80-летию со дня победного завершения Сталинградской битвы)	февраль	Дубровская сельская библиотека
23.	Урок боевой славы «И пусть поколение помнит» (К 80-летию со дня окончания Сталинградской битвы)	февраль	Большепестровская сельская библиотека
24.	Цикл мероприятий: Тематическая полка «Ты в памяти и сердце, Сталинград» (к 80-летию со дня окончания Сталинградской битвы) Книжная полка «Афганистан – наша память и боль» Книжная выставка «Святое дело Родине служить»	февраль	Ладская сельская библиотека
25.	Выставка – просмотр «Есть такая профессия – Родину защищать», приуроченная к празднованию Дня защитника Отечества	февраль	Детская библиотека им.И.П.Кривошеева
26.	Устный журнал «Афганистан – наша память»	февраля	Протасовская сельская библиотека
27.	Урок мужества «Афганистан - живая память».	февраля	Береговосыресевская сельская библиотека
28.	Патриотическая открытка «Сегодня праздник ваш, мужчины»	февраль	Протасовская сельская библиотека
29.	Урок мужества «Но выстоял бессмертный Сталинград!»	февраль	Папулевская сельская библиотека
30.	Тематическая выставка «Солдаты необъявленной войны» (ко Дню памяти о россиянах, исполнявших служебный долг за пределами Отечества)	февраль	Вечкусская сельская библиотека
31.	Военно-патриотический час «Сталинград-город бесстрашия, город солдат»,(80лет Сталинградской битве).	февраль	Камаевская сельская библиотека
32.	Литературно-музыкальная композиция «Ваши жизни война рифмовала»	февраль	Резоватовская сельская библиотека

33.	Историко – познавательный час «Защитник Отечества- звание гордое»	Февраль	Инелейская сельская библиотека
34.	Книжная выставка «Они навек остались молодыми…» (34 года со дня вывода советских войск из Афганистана)	февраль	Рождественская сельская библиотека
35.	Патриотический час «Вехи великой битвы на Волге» (к 80 летию ко Дню разгрома советскими войсками немецко-фашистских войск в Сталинградской битве (1943 год))	февраль	Болдасевская сельская библиотека
36.	Выставка «Есть дата в снежном феврале» (Ко дню защитников Отечества)	февраль	Большепестрвская сельская библиотека
37.	Патриотический час «Солдаты Афганской воны»	февраль	Пермеевская сельская библиотека
38.	Выставка – обсуждение «Сталинградская битва – военная слава России» 80 лет со дня окончания (1943) Сталинградской битвы	февраль	Рождественская сельская библиотека
39.	Беседа «Война прошла по вашим судьбам»(война в судьбе моей семье)	февраль	Инсаровская сельская библиотека
40.	День воинской славы. Урок памяти «Сталинград. Бессмертие подвига»	февраль	Кергудская сельская библиотека
41.	Книжная выставка: «Сталинград – наша гордость и слава» (к 80-летию разгрома советскими войсками немецко-фашистских войск в Сталинградской битве)	февраль	Ведянская сельская библиотека
42.	Час памяти «Сталинград – это орден Мужества на груди Планеты» (80-летию разгрома Советской армией фашистских войск в Сталинградской битве)	февраль	Парадеевская сельская библиотека
43.	15 февраля – День памяти воинов-интернационалистов в России Тематическая выставка: «Афганистан: как это было»	февраль	Лобаскинская сельская библиотека
44.	Книжная выставка «Горячие следы Афганистана»	февраль	Парадеевская сельская библиотека
45.	Урок мужества «Не ради славы и наград мы защищаем Сталинград»»	февраль	Ульянковская сельская библиотека
46.	Урок памяти «Сталинград - город бесстрашия»	февраль	Баевская сельская библиотека
47.	Беседа «Что такое терроризм?»	март	Дубровская сельская библиотека
48.	Выставка-обзор «Славному подвигу нет забвения»	март	Пермеевская сельская библиотека
49.	Литературно – патриотический час «И превратились в белых журавлей…»	март	Смольненская сельская библиотека
50.	Краеведческий час «Не забывайте грозные года»	март	Рождественская сельская библиотека
51.	День воссоединения Крыма с Россией. Урок – путешествие «Урок и Крым – снова вместе!»	март	Ульянковская сельская библиотека
52.	Урок доблести «Возьми себе в пример героя»	март	Смольненская

			сельская библиотека
53.	Книжная выставка ко Дню космонавтики «Космическое путешествие»	12.04.	Центральная районная библиотека
54.	Цикл мероприятий ко Дню воинской славы России – День Победы советского народа в Великой Отечественной войне (1941–1945) 1. Выставка-портрет «Судьбы, ставшие историей» 2. Онлайн-акция «Бессмертный полк» 3. Вечер поэтического настроения «Поэзия фронтовиков» 4. Изготовление буклетов, флаеров «Трудные шаги к Великой Победе» 5. Митинг, у памятника погибшим воинам.	25.04.-09.05.	Центральная районная библиотека
55.	Вернисаж военной книги «Строка к строке о той войне».	апрель	Камаевская сельская библиотека
56.	Час информации «Россия и Крым – вместе» (ко Дню воссоединения Крыма с Россией)	март	Парадеевская сельская библиотека
57.	Выставка рисунков «Для нас победная весна»	апрель	Инсаровская сельская библиотека
58.	Книжная выставка «Минуты мужества и славы»	апрель	Резоватовская сельская библиотека
59.	Книжная выставка- «Бессмертный подвиг Зои Космодемьянской» (к 100 летию со дня рождения)	апрель	Тархановская сельская библиотека
60.	Встреча с тружениками тыла «Мне выпала честь прикоснутся к Победе»	апрель	Троицкая сельская библиотеки
61.	Урок гражданственности «Будущее без терроризма»	апрель	Ульянковская сельская библиотека
62.	Гостиная встреч с детьми ВОв «Тепло сердец»	апрель	Смольненская сельская библиотека
63.	Книжная выставка «О войне рассказывают книги»	апрель	Ладская сельская библиотека
64.	Митинг «Ожили в памяти мгновения войны»	май	Троицкая сельская библиотеки
65.	Акция «Георгиевская лента» Акция бессмертный полк «Навеки живые»	май	Библиотеки района
66.	Цикл мероприятий: Книжная выставка «Великая Отечественная война в стихах и песнях» Акция «Свеча памяти» Митинг реквием «Давайте, люди,никогда об этом не забудем»	май	Вечкусская сельская библиотека
67.	Митинг - реквием, посвященный дню Великой Победы: «Бессмертна Победа, бессмертны её солдаты».	май	Калшинская сельская библиотека
68.	Общероссийский день библиотек. Литературный круиз «Библиотека и читатель лицом к лицу»	май	Ульянковская сельская библиотека
69.	Цикл мероприятий:	май	Ладская сельская

	Акции памяти «Свеча памяти», «Георгиевская ленточка» Митинг - реквием «Через года, через века помните»		библиотека
70.	Книжная выставка: «И снова ратной даты слава» Праздничный митинг, посвященный Дню Победы «Слава, которой не будет забвения»	май	Лобаскинская сельская библиотека
71.	Цикл мероприятий «Сквозь года звенит Победа!» приуроченный ко Дню Победы	май	Детская библиотека им.И.П.Кривошеева
72.	Митинг- реквием «Моя весна- моя победа»	май	Протасовская сельская библиотека
73.	Цикл мероприятий: Выставка- книг «Война глядит сквозь книжные страницы» Акция «Георгиевская ленточка – каждому читателю» Митинг, посвященный Дню Победы «Наши земляки – участники войны. Помни их имена!»	май	Парадеевская сельская библиотека
74.	Митинг - реквием «В сердце ты у каждого, Победа!»	май	Дубровская сельская библиотека
75.	Цикл мероприятий: Оформление иллюстративно – выставочного стенда «Без срока давности» Литературно – музыкальный вечер «Память сердца».	май	Рождественская сельская библиотека
76.	Выставка-панорама «Страницы книг расскажут о войне»	май	Пермеевская сельская библиотека
77.	Акция «Не гаснет память и свеча»	май	Большепестровская сельская библиотека
78.	Конкурс стихов: «В стихах цвела весна Победы»	май	Инелейская сельская библиотека
79.	Акция «Георгиевская ленточка» Выставка-реквием «Трудные шаги к Великой Победе»	май	Гуляевская сельская библиотека
80.	Цикл мероприятий: Акции « Георгиевская ленточка» Акция « Пока горит свеча» Патриотический марафон «Парад бессмертной славы».	май	Береговосыресевская сельская библиотека
81.	Митинг в честь Дня Победы «Память жива», возложении венков к памятнику погибшим воинам в ВОВ.	май	Камаевская сельская библиотека
82.	Цикл мероприятий: Акция «Бессмертный полк» Свеча памяти «Ушедшим в бой последний посвящается…» Митинг – реквием «Память жива»	май	Ульянковская сельская библиотека
83.	Выставка -реквием «Зови же память снова в 45-й»	май	Болдасевская сельская библиотека

84.	Цикл мероприятий: Книжная выставка «Строка к строке о той войне» Конкурс стихов « Нам дороги эти позабыть нельзя»той войне» Акция- «Окна Победы»	май	Тархановская сельская библиотека
85.	Цикл мероприятий: Книжная выставка «Победа: нам жить и помнить» Патриотический час «Юные герои сороковых» Адресное поздравление вдов и тружеников тыла «Труженики тыла, вы не воевали, но до капли силы фронту отдавали»	май	Кергудская сельская библиотека
86.	Цикл мероприятий: Урок мужества «История -всегда интересно» Акция «Свеча памяти» Митинг-реквием «Поклонимся великим тем местам»	май	Резоватовская сельская библиотека
87.	Патриотические акции: «Зажги свечу» «Георгиевская ленточка» «Бессмертный полк»	май	Папулевская сельская библиотека
88.	Цикл мероприятий: Акция «Вахта памяти» Митинг «Победный май» Литературно – музыкальная композиция «Помнит сердце, не забудет никогда!»	май	Смольненская сельская библиотека
89.	Книжная выставка «Не уйдёт из памяти война»	май	Ведянская сельская библиотека
90.	Акция «Цветы на граните» Акция «Георгиевская ленточка»	май-июнь	Новоичалковская сельская библиотека
91.	Цикл мероприятий ко Дню памяти и скорби – день начала Великой Отечественной войны (1941) 1. Урок мужества «Герои 1941 года» 2. Обзор книжной выставки «Сначала была беда, Победа пришла потом…» 3. Митинг и возложение цветов к памятнику погибшим воинам.	18.06.-22.06.	Центральная районная библиотека
92.	Военно – патриотический реквием (ко Дню памяти и скорби) «Возвращаясь памятью к войне».	июнь	Береговосыресевская сельская библиотека
93.	День памяти и скорби. Акция «Не гаснет память и свеча»	июнь	Дубровская сельская библиотека
94.	Книжно-иллюстративная выставка «Русь, Россия, Родина моя»	июнь	Ладская сельская библиотека
95.	День памяти и скорби «Память в сердце храня»	июнь	Кергудская сельская библиотека
96.	День памяти и скорби. Акция «Свеча памяти»	июнь	Калшинская сельская библиотека.
97.	Час доблести ,посвященный Дню России «Страна, что названа Великой».	июнь	Камаевская сельская библиотека

98.	Познавательный час «Впервые в космос»	июнь	Баевская сельская библиотека
99.	День памяти и скорби 22 июня «Там, где память там слеза»	июнь	Резоватовская сельская библиотека
100.	Акция боевой славы «Память сердца»	июнь	Инелейская сельская библиотека
101.	Час памяти «Там, где память, там слеза» (День памяти и скорби)	июнь	Большепестровская сельская библиотека
102.	Цикл мероприятий: Книжная выставка «В этой дате – скорбь и память» «Патриотический час Тот самый первый день войны»	июнь	Пермеевская сельская библиотека
103.	Час памяти, посвященный Дню памяти и скорби «Не гаснет память и свеча, поклон вам, дорогие ветераны!» Акция «И снова память зажигает свечи».	июнь	Парадеевская сельская библиотека
104.	Книжная выставка «Всё это Родиной зовётся»	июнь	Лобаскинская сельская библиотека
105.	День памяти и скорби. Акция «Зажги свечу памяти» Час истории «Нам не забыть ту роковую дату»	июнь	Ульянковская сельская библиотека
106.	Историко-патриотический час «В этот день июньский на рассвете…» (ко Дню памяти и скорби)	июнь	Вечкусская сельская библиотека
107.	Час памяти «Помним и скорбим»	июнь	Ладская сельская библиотека
108.	Час доблести «Мы - великой России частица»	июнь	Парадеевская сельская библиотека
109.	Цикл мероприятий: Патриотическая акция «Люблю тебя моя Россия»(ко дню России) Акция « Свеча памяти».	июнь	Тархановская сельская библиотека
110.	День Памяти и скорби Тематическая выставка «Писатели о войне» Литературный час «Наш край не задела войны, но краем ее задета»	июнь	Лобаскинская сельская библиотека
111.	День России. Патриотический час «Мой гимн, мой флаг, моя Россия»	июнь	Ульянковская сельская библиотека
112.	Книжная выставка «Россия, ты моя навек»	июнь	Протасовская сельская библиотека
113.	День памяти и скорби. «Набат войны нам вновь стучит в сердца»	июнь	Смольненская сельская библиотека
114.	Час памяти и скорби «Подвиг ваш бессмертен»	июнь	Папулевская сельская библиотека
115.	Минута памяти и скорби «В этой дате скорбь и память наша» (День памяти и скорби)	июнь	Ведянская сельская библиотека
116.	Свеча памяти «22 июня… ровно в 4 часа»	июль	Протасовская сельская библиотека
117.	Конкурс детских рисунков «Солнечному миру – да, да, да!»	июль	Парадеевская сельская библиотека

118.	Библиодворик «Читаем и играем» (к 120-летию со дня рождения русского писателя В.Г.Сутеева)	июль	Детская библиотека им.И.П.Кривошеева
119.	Вернисаж военной книги « В книжной памяти мгновения войны»	июль	Смольненская сельская библиотека
120.	Цикл мероприятий ко Дню Государственного флага РФ 1. Тематическая выставка «Российский триколор» 2. Флешмоб «Что ты знаешь о флаге Родины?»	22.08.	Центральная районная библиотека
121.	Оформление информационно – выставочного стенда «Флаг России»	август	Рождественская сельская библиотека
122.	Познавательный урок «России веют флаги»	август	Ладская сельская библиотека
123.	Час истории «Вехи памяти и славы», посвященный дню воинской славы России — Победа на Курской дуге.	август	Папулевская сельская библиотека
124.	Патриотический час «Флаг России- гордость наша»-	август	Новоичалковская сельская библиотека
125.	Тематическая программа «Триколор моей России – знак свободы и любви», ко Дню Государственного флага Российской	август	Детская библиотека им.И.П.Кривошеева
126.	Патриотическая акция ко Дню Российского флага « Триколор страны родной».	август	Камаевская сельская библиотека
127.	Игра- викторина «Знатоки Российской символики»	август	Кергудская сельская библиотека
128.	Познавательная - выставка «История знамен и флагов».	август	Вечкусская сельская библиотека
129.	Конкурс рисунков «Во славу Российского флага»	август	Тархановская сельская библиотека
130.	Культурно просветительский час «Флаг моего государства»	август	Протасовская сельская библиотека
131.	Слайд-презентация «Три символа родной державы»	август	Береговосыресевская сельская библиотека
132.	Книжная выставка «Моя любимая книга о войне»	август	Инсаровская сельская библиотека
133.	День Российского флага Книжная выставка «Триколор страны родной»	август	Лобаскинская сельская библиотека
134.	День Государственного флага РФ. Акция «Гордо вьется флаг державный	август	Троицкая сельская библиотека
135.	Час истории «Душа России в символах ее» (ко Дню Государственного флага РФ)	август	Парадеевская сельская библиотека
136.	Беседа «Огненная дуга Великой битвы»	август	Кергудская сельская библиотека
137.	День государственного флага Российской Федерации. Выставка «Флаг символ Родины»	август	Ульянковская сельская библиотека
138.	Исторический час «Овеянные славою флаг и герб наш» (30 летию Государственному гербу РФ и Российскому флагу)	август	Папулевская сельская библиотека
139.	Час памяти «Чтобы помнили»	сентябрь	Ладская сельская библиотека

140.	Информационный стенд «Россия против терроризма!» (ко дню солидарности в борьбе с терроризмом)	сентябрь	Библиотеки Ичалковского района
141.	День солидарности в борьбе с терроризмом. Час мужества «Памяти Беслана»	сентябрь	Дубровская сельская библиотека
142.	Акция, тематическая полка ко Дню солидарности в борьбе с терроризмом «Как не стать жертвой теракта»	03.09.	Центральная районная библиотека
143.	Книжная выставка обзор «О героях былых времен»	сентябрь	Пермеевская сельская библиотека
144.	Тематический час «Эта память наша совесть, она как сила нам нужна»	сентябрь	Кергудская сельская библиотека
145.	Урок памяти «В небеса поднимались ангелы» (Трагедия Беслана), день солидарности в борьбе с терроризмом	сентябрь	Болдасевская сельская библиотека
146.	Урок мужества «Помни их имена»	сентябрь	Баевская сельская библиотека
147.	Урок памяти «Подвиг Зои Космодемьянской»	сентябрь	Ладская сельская библиотека
148.	Урок мужества, посвященный 100-летию со дня рождения З.Космодемьянской «С ее именем шли в бой»	сентябрь	Кергудская сельская библиотека
149.	Свеча памяти «Бесланская трагедия»	сентябрь	Тархановская сельская библиотека
150.	Урок памяти ко Дню солидарности в борьбе с терроризмом «В небеса поднимались ангелы» (День памяти детей Беслана.)	сентябрь	Парадеевская сельская библиотека
151.	Акция, посвященная Дню солидарности в борьбе с терроризмом «Наш мир без террора!»	сентябрь	Папулевская сельская библиотека
152.	Час памяти «Беслан- мы помним!» (ко дню солидарности в борьбе с терроризмом)	сентябрь	Новоичалковская сельская библиотека
153.	Выставка - предостережение «Мир против терроризма» (ко Дню солидарности в борьбе с терроризмом)	сентября	Вечкусская сельская библиотека
154.	Литературный час «Дороги той войны позабыть нельзя»	октябрь	Резоватовская сельская библиотека
155.	День памяти жертв политических репрессий Тематическая выставка «Возвращение имен»	октябрь	Лобаскинская сельская библиотека
156.	День памяти жертв политических репрессий «Без вины виноватые»	октябрь	Ульянковская сельская библиотека
157.	Патриотический урок «Память хранят живые»	октябрь	Детская библиотека им.И.П.Кривошеева
158.	Акция к Всемирному дню призывника «Армия – доблесть России»	15.11.	Центральная районная библиотека
159.	Книжно - иллюстративная выставка «О славе тех времен» (ко Дню народного единства)	ноябрь	Вечкусская сельская библиотека
160.	Книжная выставка «Русь единая! Русь непобедимая!»-ко Дню народного единства	ноябрь	Болдасевская сельская библиотека
161.	Исторический час «Сила России в единстве	ноябрь	Протасовская

	народов»		сельская библиотека
162.	Беседа «Единство историй, единство народа, единство России»	ноябрь	Ладская сельская библиотека
163.	Тематический час «Народы едины под солнцем России» (День народного единства.)	ноябрь	Парадеевская сельская библиотека
164.	Патриотический урок « В Единстве наша сила»	ноябрь	Тархановская сельская библиотека
165.	Час истории «Вместе мы непобедимы». (ко Дню народного единства и согласия)	ноябрь	Береговосыресевская сельская библиотека
166.	Ко Дню народного единства Выставка-коллаж «В Единстве народа – сила страны»	ноябрь	Лобаскинская сельская библиотека
167.	День народного единства. 100 лет со дня рождения З.А.Космодемянской, партизанки, Героя Советского Союза. Выставка «Мы помним, Зоя подвиг твой»	ноябрь	Ульянковская сельская библиотека
168.	Час толерантного общения «Толерантность – это язык добрых дел и слов»	ноябрь	Парадеевская сельская библиотека
169.	Акция «Мы против терроризма»	ноябрь	Новоичалковская сельская библиотека
170.	Час актуальной информации «Терроризм не имеет границ»	декабрь	Ладская сельская библиотека
171.	День героев Отечества (9 декабря) Книжная полка «России верные сыны»	декабрь	Ладская сельская библиотека
172.	Тематическая полка ко Дню Неизвестного солдата «Есть мужество, доступное немногим»	03.12.	Центральная районная библиотека
173.	Тематическая полка ко Дню Героев Отечества «Героям посвящается…»	09.12.	Центральная районная библиотека
174.	Урок мужества ,посвященный Дню Героев Отечества «Люди бессмертного подвига».	декабрь	Камаевская сельская библиотека
175.	Урок мужества «Имя твое неизвестно, подвиг твой бессмертен» (ко Дню Неизвестного солдата)	декабрь	Парадеевская сельская библиотека
176.	Час истории «Имя твое неизвестно, подвиг твой бессмертный»	декабрь	Пермеевская сельская библиотека
177.	Урок мужества «Прошлое всегда с нами».	декабрь	Рождественская сельская библиотека
178.	Книжная выставка «России верные сыны» (ко дню Героев Отечества)	декабрь	Протасовская сельская библиотека
179.	100 лет со дня рождения З.А.Космодемьянской Час мужества «Твой подвиг не забудут никогда»	декабрь	Троицкая сельская библиотека
180.	Цикл книжных выставок: Книжная выставка, посвященная Дню неизвестного солдата «Навеки в памяти людской» Книжная выставка, посвященная Дню Героя Отечества «Галерея исторических личностей»	декабрь	Кергудская сельская библиотека
181.	Час мужества: «В жизни каждого есть место подвигу» (День героев Отечества)	декабрь	Инелейская сельская библиотека

182.	Информационный стенд « Они, герои наших дней» (о героях СВО на Украине)	декабрь	Тархановская сельская библиотека
183.	Цикл мероприятий: Вечер памяти «Имя твое неизвестно, подвиг твой Бессмертен!» -посвященный Дню неизвестного солдата Выставка-панорама «Слава героям Отечества!»-(К 100 летию со дня рождения Героя Советского Союза Зои Космодемьянской)	декабрь	Болдасевская сельская библиотека
184.	День неизвестного солдата Тематическая выставка «Имя твое неизвестно, подвиг твой бессмертен»	декабрь	Лобаскинская сельская библиотека
185.	Час истории «Жив в нашей памяти солдат»	декабрь	Резоватовская сельская библиотека
186.	Выставка « России верные сыны» (ко Дню героев Отечества)	декабрь	Парадеевская сельская библиотека
187.	День героев Отечества.115 лет со дня рождения Н.Ф.Гастелло. Час мужества «Я славлю твой подвиг Гастелло»	декабрь	Ульянковская сельская библиотека
188.	Час мужества «Героям Отечества- честь и хвала»	декабрь	Папулевская сельская библиотека
189.	Час сопереживания «Кто, если не мы!» (к Международному дню добровольцев)	декабрь	Детская библиотека им.И.П.Кривошеева
190.	Урок мужества «Героя звание священно»	декабрь	Смольненская сельская библиотека
191.	Патриотический час «Возьми себе в пример!» (ко дню неизвестного солдата»	декабрь	Новоичалковская сельская библиотека
192.	День героев Отечества (9 декабря) Час мужества «В жизни каждого есть место подвигу!»	декабрь	Лобаскинская сельская библиотека
193.	Урок патриотизма «О тех, кто не вернулся» (к дню неизвестного солдата	декабрь	Ведянская сельская библиотека
194.	Выставка – признательность «Сильна героями Россия, приуроченная ко Дню героев Отечества»	декабрь	Детская библиотека им.И.П.Кривошеева

Правовое просвещение населения

№	Название мероприятий	Сроки	Ответственный
1.	Уголок правовой информации «Твои права	январь	Ладская сельская библиотека
2.	Актуальный разговор «Уважение к национальным различиям».	январь	Камаевская сельская библиотека
3.	Информационный стенд «Вредным привычкам нет»	январь	Протасовская сельская библиотека
4.	Информационный час «Пропаганда ценности человеческой жизни»	январь	Калшинская сельская библиотека

5.	Урок безопасности «Знать правила движения, как таблицу умножения»	январь	Тархановская сельская библиотека
6.	Информационный уголок «Что такое терроризм?»	январь	Кергудская сельская библиотека
7.	Оформление стенда «Правовая неотложка»	январь	Резоватовская сельская библиотека
8.	Книжная выставка «Людям планеты – мир без тревоги и слез»	январь	Ульянковская сельская библиотека
9.	Урок дискуссии «Человек Государство Закон»	январь	Инсаровская сельская библиотека
10.	Информационный час: «Мои права».	январь	Лобаскинская сельская библиотека
11.	Информ – выставка « Каким должен быть наставник?»	январь	Береговосыресевская сельская библиотека
12.	Беседа «Политическая Россия сегодня»	январь	Парадеевская сельская библиотека
13.	Викторина «Что я знаю о праве»	январь	Ведянская сельская библиотека
14.	Оформление выставки «Школьнику о законе»	февраль	Рождественская сельская библиотека
15.	Устный обзор «Живи настоящим – думай о будущем!», приуроченный ко Дню молодого избирателя	февраль	Детская библиотека им.И.П.Кривошеева
16.	Беседа – размышление «Террор я предупрежден»	февраль	Ульянковская сельская библиотека
17.	Беседа о личной безопасности на дороге «Я и мои права»	февраль	Инсаровская сельская библиотека
18.	Информ- досье «Активное участие в выборах – правильное отношение к жизни»	февраль	Лобаскинская сельская библиотека
19.	Уголок информации «Подросток и закон»	февраль	Болдасевская сельская библиотека
20.	Выставка – просмотр «Есть такая профессия – Родину защищать», приуроченная к празднованию Дня защитника Отечества	февраль	Детская библиотека им.И.П.Кривошеева
21.	Акция – памятка «Как противостоять терроризму»	февраль	Протасовская сельская библиотека
22.	Информационный стенд «Терроризм , я предупреждён».	март	Тархановская сельская библиотека
23.	Беседа с использованием технического оборудования «Законы будем уважать – свои права мы будем знать!»	март	Рождественская сельская библиотека
24.	Встреча с участковым инспектором «Свои, и чу)жие»	март	Баевская сельская библиотека
25.	Час откровенного разговора «Просто шалости или хулиганство?»	март	Детская библиотека им.И.П.Кривошеева
26.	Информационный час «Безопасное поведение в чрезвычайных ситуациях»	март	Кергудская сельская библиотека
27.	Беседа- игра «Отправим – к праву»	март	Инсаровская сельская библиотека

28.	Тематическая выставка «Выборы: коротко о важном»	март	Вечкусская сельская библиотека
29.	Выставка-досье «Весь мир против террора»	март	Большепестровская сельская библиотека
30.	Книжная выставка – предложение «Я имею право знать»	март	Смольненская сельская библиотека
31.	Встреча с участковым инспектором «Защита прав и исполнение обязанностей»	апрель	Тархановская сельская библиотека
32.	Час общения «Террор не имеет границ»	апрель	Инелейская сельская библиотека
33.	Тематический час «Твои права на безоблачное детство»	апрель	Парадеевская сельская библиотека
34.	Литературно-правовая игра «Права литературных героев»	апрель	Гуляевская сельская библиотека
35.	Беседа «По лабиринтам права»	апрель	Резоватовская сельская библиотека
36.	Правовой час «Детство под защитой закона»	апрель	Дубровская сельская библиотека
37.	Книжная выставка «Человек и закон»	май	Гуляевская сельская библиотека
38.	Книжная выставка – предложение «Родительский правовой лицей»	май	Кендянская сельская библиотека
39.	Урок-практикум «Телефон доверия тебе поможет», приуроченный к Международному дню детского телефона доверия	май	Детская библиотека им.И.П.Кривошеева
40.	Выставка «Наши права в рисунках»	май	Баевская сельская библиотека
41.	Час общения «Что такое закон, и почему ты должен его знать»	май	Болдасевская сельская библиотека
42.	Правовой пресс-коллаж Знакомьтесь: новые юридические документы.	июнь	Вечкусская сельская библиотека
43.	Цикл мероприятий ко Дню Независимости России 1. Тематическая выставка «Россия – Родина моя» 2. Изготовление буклетов «Символы России» 3. Патриотический час «Мы - патриоты, мы дети России!»	10.06.-12.06	Центральная районная библиотека
44.	Ситуативная игра «А всегда ли ты прав?»	июнь	Детская библиотека им.И.П.Кривошеева
45.	Правовой час «Маленькие граждане большой страны»	июнь	Пермеевская сельская библиотека
46.	Оформление уголка «Терроризм- угроза обществу»	июнь	Протасовская сельская библиотека
47.	Конкурс – выставка рисунков ко Дню защиты детей. «Наши права в рисунках»	июнь	Парадеевская сельская библиотека
48.	Выставка-беседа «Россия – Родина моя» (День России)	июнь	Большепестровская сельская библиотека
49.	Час памяти «Детям планеты мир без тревоги и слёз»	июнь	Инелейская сельская библиотека

50.	Спортивно-игровая программа «Игры патриотов»	июнь	Кергудская сельская библиотека
51.	Познавательный час «Правовое поле подростка»	июнь	Лобаскинская сельская библиотека
52.	Конкурс – выставка рисунков ко Дню защиты детей «Наши права в рисунках»	июнь	Парадеевская сельская библиотека
53.	Игровой час «Дети нашей планеты»	июнь	Баевская сельская библиотека
54.	Беседа «Маленьким человечкам большие права»	июнь	Инсаровская сельская библиотека
55.	Урок –беседа «С законом надо дружить»	июль	Рождественская сельская библиотека
56.	Книжная выставка «Обязан, и право имею!»	июль	Кендянская сельская библиотека
57.	Игра-викторина «Законы, по которым ты живешь»	июль	Парадеевская сельская библиотека
58.	Ролевые игры «У меня зазвонил телефон», «Кто стучится в дверь ко мне?»	июль	Детская библиотека им.И.П.Кривошеева
59.	Урок безопасности «Как защитить себя»	июль	Троицкая сельская библиотека
60.	Экспресс-час «Людям России хочется мира»	июль	Береговосыресевская сельская библиотека
61.	Тематическая выставка «Российский флаг – державы символ»	август	Центральная районная библиотека
62.	Патриотический час «Главный флаг России» ко дню Государственного флага	август	Болдасевская сельская библиотека
63.	Книжная выставка. «Мы жители многонационального края»	август	Калшинская сельская библиотека
64.	Информационно – просветительская программа « Портрет успешного учителя 21 века»	август	Береговосыресевская сельская библиотека
65.	Урок права «Закон на страже мира»	август	Кергудская сельская библиотека
66.	Час правовых знаний «Символы России – история страны»	август	Лобаскинская сельская библиотека
67.	Беседа урок правовой культуры «Правовая неотложка»	август	Инсаровская сельская библиотека
68.	Тематическая программа «Триколор моей России – знак свободы и любви», ко Дню Государственного флага Российской Федерации	август	Детская библиотека им.И.П.Кривошеева
69.	Акция к Дню Российского флага «Государственная символика России и история её развития»	август	Смольненская сельская библиотека
70.	Час информации «Знаешь права, знай и обязанности»	август	Ладская сельская библиотека
71.	Час информации «Учись быть гражданином»	август	Новоичалковская сельская библиотека
72.	Акция, тематическая полка ко Дню солидарности в борьбе с терроризмом «Как не	03.09.	Центральная районная библиотека

	стать жертвой теракта»		
73.	Тематическая выставка ко Дню Конституции Республики Мордовия «История Конституции - история Республики»	21.09.	Центральная районная библиотека
74.	Час памяти «Смертельные шаги террора»	сентябрь	Протасовская сельская библиотека
75.	День солидарности борьбы с терроризмом. Час памяти «Трагедия не должна повториться»	сентябрь	Ульянковская сельская библиотека
76.	Час памяти «Беслан: прерванный урок»	сентябрь	Пермеевская сельская библиотека
77.	Инфочас «Терроризм – угроза человечеству»	сентябрь	Детская библиотека им.И.П.Кривошеева
78.	3 сентября – День солидарности в борьбе с терроризмом Информационный час «За свою жизнь ты в ответе!»	сентябрь	Рождественская сельская библиотека
79.	3 сентября – День солидарности в борьбе с терроризмом Информационный час «Опасность террора»	сентябрь	Лобаскинская сельская библиотека
80.	Час памяти о Беслане «Город ангелов»	сентябрь	Смольненская сельская библиотека
81.	Информационный час-беседа «Терроризм-зловещая тень над миром» Акция « Мы помни тебя, Беслан»	сентябрь	Инелейская сельская библиотеа
82.	Урок правовых знаний «Маленькому человеку – большие права»	сентябрь	Резоватовская сельская библиотека
83.	Информационный стенд, посвящённый памяти жертв Беслана «Беслан! Мы помним	сентябрь	Ведянская сельская библиотека
84.	Информационно-справочный стенд «Молодёжь и право»	сентябрь	Смольненская сельская библиотека
85.	Беседа «Моя безопасность в соцсетях»	октябрь	Кергудская сельская библиотека
86.	Час информации «Будущее без терроризма, терроризм без будущего»	октябрь	Ульянковская сельская библиотека
87.	Информационный час «Правовое поле пенсионера»	октябрь	Пермеевская сельская библиотека
88.	Выставка- обзор «Что мы знаем о выборах»	октябрь	Новоичалковская сельская библиотека
89.	Беседа «От знаний прав – к исполнению обязанностей»	ноябрь	Дубровская сельская библиотека
90.	Информационный час «Детство под защитой», посвященный Всемирному дню ребенка.	ноябрь	Камаевская сельская библиотека
91.	Выставка «Россия против террора»	ноябрь	Большепестровская сельская библиотека
92.	Экспресс час ко Дню толерантности «Людям России хочется мира»	ноябрь	Пермеевская сельская библиотека
93.	Викторина «Мы дети одной планеты»	ноябрь	Кергудская сельская библиотека
94.	Видео – час «Помните: ваша цель –остаться в живых»	ноябрь	Смольненская сельская библиотека

95.	Урок правовой грамотности «Счастье твоё закон бережёт!»	ноябрь	Рождественская сельская библиотека
96.	Правовой урок «Мир детских прав», посвященный Всемирному дню ребенка	ноябрь	Детская библиотека им.И.П.Кривошеева
97.	Урок права «Твои права на безоблачное детство»	ноябрь	Папулевская сельская библиотека
98.	Международный день толерантности «Толерантность сегодня – мир навсегда»	ноябрь	Ульянковская сельская библиотека
99.	Информ-стенд «Детство под защитой – миссия выполнима»	ноябрь	Вечкусская сельская библиотека
100	Правовой час «Твой возраст – твои права» (к Всемирному дню по правовой помощи детям).	ноябрь	Парадеевская сельская библиотека
101	Актуальная беседа «Гражданином быть обязан»	ноябрь	Смольненская сельская библиотека
102	Беседа «Закон, по которому нам жить»	ноябрь	Резоватовская сельская библиотека
103	Тематическая выставка ко Дню Конституции Российской Федерации «Конституция как гарант национальной идентичности России»	12.12.	Центральная районная библиотека
104	Беседа «Вместе против Террора»	декабрь	Протасовская сельская библиотека
105	Информационный час «Конституция – основной закон государства»	декабрь	Ладская сельская библиотека
106	Познавательная беседа «Права свои знай, обязанности не забывай».	декабрь	Камаевская сельская библиотека
107	Час правовой информации «История конституции - история страны»	декабрь	Папулевская сельская библиотека
108	Правовой ликбез «Права свои знай, обязанности не забывай» (к Международному дню прав человека)	декабрь	Детская библиотека им.И.П.Кривошеева
109	Обзор «Мир закона в газетах и журналах» (ко дню Конституции)	декабрь	Протасовская сельская библиотека
110	День Конституции Российской Федерации. «Информационно – познавательный час «Не переступи пороги закона»	декабрь	Ульянковская сельская библиотека
111	Час правовой грамотности «Конституция – основной закон для всех».	декабрь	Камаевская сельская библиотека
112	Урок гражданственности «Гражданин своего Отечества»	декабрь	Лобаскинская сельская библиотека
113	Беседа « Что такое право, и что мы про них знаем»	декабрь	Папулевская сельская библиотека
114	Час правовых знаний. «Прокуратура на страже нашего детства»	декабрь	Парадеевская сельская библиотека
115	Беседа-рассказ «Конституция- основной документ государства»	декабрь	Инелейская сельская библиотека
116	Беседа «Кто такие патриоты?»	декабрь	Кергудская сельская библиотека
117	Час информации «Государство, мы и право»(ко дню Конституции России)	декабрь	Болдасевская сельская библиотека
118	Познавательная беседа «О Конституции РФ»	декабрь	Троицкая

			сельская библиотека
119	Правовая выставка ко Дню Конституции «Закон, по которому нам жить»	декабрь	Пермеевская сельская библиотека
120	Беседа - « Конституция России – гарант прав и свобод человека»	декабрь	Тархановская сельская библиотека
121	Час правовой информации «Главный закон – Конституция»	декабрь	Ведянская сельская библиотека
122	Выставка - диалог «Конституция – основной закон» (ко Дню Конституции)	декабрь	Парадеевская сельская библиотека
123	Информационный час «Государство - это мы»	декабрь	Баевская сельская библиотека

Работа с литературой по истории Отечества.

№	Название мероприятий	Сроки	Ответственный
1.	Книжная выставка «Россия – минувшая судьба»	январь	Лобаскинская сельская библиотека
2.	Историко-литературный час «Былинный герой Илья Муромец»	январь	Пермеевская сельская библиотека
3.	Тематическая книжная выставка «История Отечества в романах»	январь	Смольненская сельская библиотека
4.	Книжно – иллюстративная выставка «Героический Ленинград –героические люди»	январь	Вечкусская сельская библиотека
5.	Беседа «Личность Петра I в русской литературе»	январь	Троицкая сельская библиотека
6.	Литературно-музыкальная встреча «Мой верный друг – язык мой русский»	февраль	Смольненская сельская библиотека
7.	Книжная выставка «Галерея исторических личностей»	февраля	Резоватовская сельская библиотека
8.	Книжная выставка «К истокам русского слова» (к Дню родного языка)	февраль	Кергудская сельская библиотека
9.	Книжная выставка «Слава далеких лет»	февраль	Баевская сельская библиотека
10.	Книжная выставка «Негасимый огонь памяти» (к 80-летию со дня разгрома немецко-фашистских войск в Сталинграде)	февраль	Протасовская сельская библиотека
11.	Историческая полка «Есть такая профессия – Родину защищать»	февраля	Ульянковская сельская библиотека
12.	Информационный навигатор «Я читаю книги о войне»	февраль	Береговосыресевская сельская библиотека
13.	Книжно – иллюстративная выставка «Подвиг Сталинграда»(80 лет со дня окончания)	февраль	Вечкусская сельская библиотека
14.	Книжная выставка «День воинской славы России. Сталинградская битва.»	февраль	Калщинская сельская библиотека
15.	Информационный час «Пусть помнят живые ,пусть знают потомки»	февраль	Тархановская сельская библиотека
16.	Беседа «У наших дедов был такой обычай»	февраль	Инсаровская сельская библиотека

17.	Исторический экскурс «Двести огненных дней и ночей», посвященный Сталинградскому сражению	февраль	Парадеевская сельская библиотека
18.	Выставка -портрет «Покрышкин в небе и на земле»	март	Пермеевская сельская библиотека
19.	Книжная выставка к 110-летию со дня рождения А. И. Покрышкина (1913-1985), военачальника, трижды Героя Советского Союза «Герой давно отгремевшей войны»	март	Центральная районная библиотека
20.	Беседа «Великие женщины России»	март	Большепестровская сельская библиотека
21.	18 марта День воссоединения Крыма с Россией.Акция «Мы- россияне!»	март	Камаевская сельская библиотека
22.	Военно – патриотическое чтение «Русская земля – Отечество героев!»	март-май	Парадеевская сельская библиотека
23.	Час истории «Россия – это Русь»	апрель	Гуляевская сельская библиотека
24.	Обзор книг «Великая Отечественная в именах и датах»	апрель	Большепестровская сельская библиотека
25.	Тематический стенд ко Дню воинской славы России – День победы русских воинов князя Александра Невского над немецкими рыцарями на Чудском озере (Ледовое побоище, 1242)	18.04.	Центральная районная библиотека
26.	Тематическая выставка ко Дню принятия Крыма, Тамани и Кубани в состав Российской империи «Здесь воздух на истории настоян»	19.04.	Центральная районная библиотека
27.	Час истории «Великий военачальник Буденый» (к 140-летию со дня рождения военачальника и государственного деятеля С. М. Буденого)	апрель	Протасовская сельская библиотека
28.	Тематическая полка «Личность известная в истории России» к 140-летию со дня рождения С. М. Будённого (1883-1973), военачальника, трижды Героя Советского Союза	25.04.	Центральная районная библиотека
	Тематическая выставка ко Дню участников ликвидации последствий аварий и катастроф и памятижертв этих аварий и катастроф «Атомная трагедия XX века»	26.04	Центральная районная библиотека
29.	Книжная выставка «Твои имена Россия» (известные люди России)	май	Болдасевская сельская библиотека
30.	Урок духовности «Первоучители славян»	май	Баевская сельская библиотека
31.	Акция – викторина «Читать. Помнить. Чтить».	май	Парадеевская сельская библиотека
32.	Выставка портрет «Женские лица войны и Победы»	май	Береговосыресевская сельская библиотека
33.	Громкие чтения. «Читаем книги о войне	май	Троицкая сельская библиотека
34.	Час истории «Мгновенье ушедшей эпохи»	май	Резоватовская сельская библиотека

35.	Книжная панорама о ВОВ «Война. Народ. Победа» Международная акция «Читаем детям о войне»	май	Ульянковская сельская библиотека
36.	Беседа – обзор «Русской речи Государь по прозванию словарь»»	июнь	Смольненская сельская библиотека
37.	Познавательная программа ко дню России «Сильные люди сильной страны»	июнь	Кергудская сельская библиотека
38.	Урок патриотизма «Я росинка твоя, Россия»	июнь	Гуляевская сельская библиотека
39.	Исторический час «Реформы славного Петра»	июнь	Детская библиотека им.И.П.Кривошеева
40.	Час истории «Лучше нет земли родной»	июнь	Папулевская сельская библиотека
41.	Урок гражданственности «Вместе мы большая сила, вместе мы страна Россия»	июнь	Инелейская сельская библиотека
42.	Час истории «От Руси до России»	июнь	Кендянская сельская библиотека
43.	Книжная выставка «Всё это Родиной зовётся»	июнь	Лобаскинская сельская библиотека
44.	Конкурс рисунков «С малой родины моей начинается Россия»	июнь	Папулевская сельская библиотека
45.	Историческая викторина «Государство Российское»	июнь	Ведянская сельская библиотека
46.	Книжно-иллюстративная выставка «Русь, Россия, Родина моя»	июнь	Ладская сельская библиотека
47.	Беседа «Да ведут потомки земли родной минувшую судьбу»	июнь	Резоватовская сельская библиотека
48.	Исторический час «День, когда началась война» (День памяти и скорби)	июнь	Камаевская сельская библиотека
49.	Иллюстративная выставка «О как воспеть края где вырос я»	июль	Инсаровская сельская библиотека
50.	Книжно – иллюстрированная выставка «Могучий властелин судьбы» (к 350-летию Петра Первого)	июль	Детская библиотека им.И.П.Кривошеева
51.	Книжно-иллюстрированная выставка, посвященная 280-летию Г.Державина «Отечества и дым нам сладок и приятен»	июль	Кергудская сельская библиотека
52.	Урок патриотизма "Я росинка твоя, Россия»	июнь	Парадеевская сельская библиотека
53.	Час истории «Русский народ: его обычаи, обряды, предания»	июль	Смольненская сельская библиотека
54.	Информационный час «Крещение Руси» (к 1035- летию крещения Руси)	июль	Протасовская сельская библиотека
55.	Час духовности «О Родине, о мужестве, о славе»	август	Калшинская сельская библиотека
56.	Познавательный час «Под флагом России	август	Баевская сельская библиотека
57.	День Российского флага Книжная выставка «Триколор страны родной»	август	Лобаскинская сельская библиотека

58.	Историческое путешествие «Белый, синий, красный цвет-символ славы и побед»	август	Инелейская сельская библиотека
59.	Выставка – рассказ «Битва на огненной дуге» (80 лет со дня окончания Курской битвы)	август	Большепестровская сельская библиотека
60.	Выставка – путешествие «По следам былинных героев»	август	Смольненская сельская библиотека
61.	Беседа «Огненная дуга Великой битвы»	август	Кергудская сельская библиотека
62.	Игра -викторина «Три цвета России»	август	Резоватовская сельская библиотека
63.	Встречи с почетными жителями «С древних лет идет обычай»	август	Инсаровская сельская библиотека
64.	Книжная выставка «Пламя огненной дуги» (к 80 – летию со дня разгрома немецко-фашистских войск в Курской битве)	август	Протасовская сельская библиотека
65.	Час познания «История Российского триколора»	август	Ведянская сельская библиотека
66.	Вечер-путешествие по биографиям земляков-участников ВОВ	сентябрь	Новоичалковская сельская библиотека
67.	Исторические чтения «Идут по войне девчата» (к 100-летию со дня рождения З.А.Космодемьянской, партизанки, Героя Советского Союза)	сентябрь	Парадеевская сельская библиотека
68.	Урок мужества «Сталинград: 200 дней мужества и стойкости» к 80-летию разгрома советскими войсками немецко-фашистских войск в Сталинградской битве.	сентябрь	Центральная районная библиотека
69.	Урок истории «Великий подвиг Зои Космодемьянской» (к 100-летию со дня рождения)	сентябрь	Дубровская сельская библиотека
70.	Урок путешествие «Герои русских былин»	октябрь	Тархановская сельская библиотека
71.	Выставка – викторина «Великие битвы России»	октябрь	Парадеевская сельская библиотека
72.	Книжная выставка «Твои имена, Россия»	октябрь	Ведянская сельская библиотека
73.	Ко Дню народного единства Выставка-коллаж «В Единстве народа – сила страны»	ноябрь	Лобаскинская сельская библиотека
74.	Выставка «День народного единства»	ноябрь	Инсаровская сельская библиотека
75.	Час исторических фактов «Под звон колоколов единство обрели»	ноябрь	Кергудская сельская библиотека
76.	Цикл мероприятий ко Дню народного единства **1.** Онлайн фильм история праздника **2.** Акция «Сила России - в единстве Народа!» **3.** Обзор тематической книжной выставки «От Руси к России»	01.-04.11.	Центральная районная библиотека
77.	Акция к 30-летию со дня утверждения (1993) Государственного герба РФ «Государственные символы – это	30.11	Центральная районная библиотека

	многовековая история России...»		
78.	Выставка- обзор «Мы помним, Зоя, подвиг твой	ноябрь	Пермеевская сельская библиотека
79.	Патриотический час «Доблесть русских полководцев»	ноябрь	Парадеевская сельская библиотека
80.	Выставка «Земли моей минувшая судьбу»	ноябрь	Резоватовская сельская библиотека
81.	Цикл мероприятий: Беседа «Единство историй, единство народа, единство России» Час истории «Вехи русской истории»	ноябрь	Ладская сельская библиотека
82.	Тематический час, посвящённый Дню народного единства «Сыны Отечества, освободившие Россию»	ноябрь	Ведянская сельская библиотека
83.	Урок истории «Победа, сохранившая Святую Русь». День народного единства.	ноябрь	Камаевская сельская библиотека
84.	Исторический экскурс «Достойные потомки великой страны»	ноябрь	Инелейская сельская библиотека
85.	Поэтический час «Мир Тютчева»	декабрь	Баевская сельская библиотека
86.	День Героев Отечества. Урок мужества «Во имя павших и живых»	декабрь	Дубровская сельская библиотека
87.	Цикл мероприятий: Час истории «Твой подвиг бессмертен» Книжная полка «России верные сыны»	декабрь	Ладская сельская библиотека
88.	Выставка рисунков «Мой край задумчивый и нежный»	декабрь	Инсаровская сельская библиотека
89.	Книжная выставка, посвященная Дню Героя Отечества «Галерея исторических личностей»	декабрь	Кергудская сельская библиотека
90.	Историко-игровая экспедиция «Как жили наши предки»	декабрь	Смольненская сельская библиотека
91.	Выставка - память ко Дню героев Отечества «Имя твое неизвестно…»	декабрь	Вечкусская сельская библиотека
92.	Книжная выставка ко дню Конституции «Знатоки Конституции России»	декабрь	Резоватовская сельская библиотека
93.	Книжная выставка «Когда стою у вечного огня…», приуроченная ко Дню героев Отечества	декабрь	Детская библиотека им.И.П.Кривошеева
94.	Устный журнал «Династия Романовых (410 лет правления Романовых)	декабрь	Большепестровская сельская Библиотека
95.	Книжная выставка «Героям Отечества - слава»	декабрь	Пермеевская сельская библиотека
96.	Урок мужества «У отчизны героев не счесть»	декабрь	Тархановская сельская библиотека

Работа по краеведческому воспитанию

№	Название мероприятий	Сроки	Ответственный

1.	Экскурсии по мини-музею «Старина стародавняя»	в течении года	Ладская сельская библиотека
2.	Книжная выставка «Календарь мордовских писателей-юбиляров»	в течении года	Библиотеки района
3.	Работа по сохранению исторической памяти. Ветераны ВОВ и труженики тыла «Альбом памяти»	в течении года	Пермеевская сельская библиотека
4.	Цикл внутриполочных выставок Выпуск буклетов, посвященных писателям – юбилярам «Мордовские писатели – юбиляры»	в течение года	Парадеевская сельская библиотека
5.	Проект по изучению истории деревни «Всему начало здесь, в краю моем родном…»	в течение года	Парадеевская сельская библиотека
6.	Пополнение папок – накопителей по история села, библиотеки, о людях и значимых событиях	в течении года	Лобаскинская сельская библиотека
7.	Книжная полка «Мордовские писатели юбиляры»	январь	Тархановская сельская библиотека
8.	Книжная выставка «Богат наш край талантами»	январь	Болдасевская сельская библиотека
9.	Фотовыставка «Милая сердцу провинция»	январь	Папулевская сельская библиотека
10.	Выставка – портрет «Учитель, поэт, человек», приуроченная к празднованию 125 – летия со дня рождения Ильи Петровича Кривошеева	январь	Детская библиотека им.И.П.Кривошеева
11.	Краеведческий ретро-вечер «Малая Родина в воспоминаниях старожилов»	январь	Рождественская сельская библиотека
12.	Игра – путешествие «Мой край отеческий, моя глубинка»	январь	Смольненская сельская библиотека
13.	Музейный час – экскурс «История села Парадеево»	январь	Парадеевская сельская библиотека
14.	110 лет со дня рождения эрзянского поэта, прозаика, критика, члена Союза писателей СССР (1938), заслуженного писателя МАССР (1973), лауреата Государственной премии МАССР (1982) Александра Константиновича Мартынова (1913-1989)	08.02.	Центральная районная библиотека
15.	Урок краеведения «Родной язык- ты лучик света»Международному дню родного языка)	февраль	Болдасевская сельская библиотека
16.	Выставка викторина «Сокровищница народного слова» к Международному дню родного языка	февраль	Центральная районная библиотека
17.	Краеведческий урок «Поэты нашего края», к Международному дню родного языка.	февраль	Камаевская сельская библиотека
18.	Книжная полка «Родная речь, родной язык любимый»	февраль	Ладская сельская библиотека
19.	Час словесности «Сила и красота родного языка», к Международному дню родного языка	февраль	Детская библиотека им.И.П.Кривошеева
20.	Тематическая выставка «В мире нету милей и	февраль	Тархановская

	краше песен и традиций наших»		сельская библиотека
21.	Выставка – панорама «Край серебряных родников»	февраль	Резоватовская сельская библиотека
22.	Литературный час «Пришвин и природа»	февраль	Баевская сельская библиотека
23.	Выставка-просмотр «Мордовский край талантами богат».	февраль	Калшинская сельская библиотека
24.	Беседа. «Язык моих предков угаснуть не должен»	февраль	Парадеевская сельская библиотека
25.	Выставка с обзором « Писатели родной Мордовии»	март	Кендянская сельская библиотека
26.	Литературный час «**Прекрасны вы, поля земли родной…**» -105 лет со дня рождения эрзянского поэта, участника Великой Отечественной войны, уроженца с. Лобаски ныне Ичалковского муниципального района РМ Ивана Николаевича Прончатова (1918-2000)	18.03.	Центральная районная библиотека
27.	Книжная полка «Всегда в строю» (к 105-летию эрзянского писателя-фронтовика Ивана Николаевича Прончатова)	март	Детская библиотека им.И.П.Кривошеева
28.	Выставка-путешествие в историю родного края «Мой край родной- моя история живая»	март	Камаевская сельская библиотека
29.	День краеведческого чтения «Родная глубинка	март	Рождественская сельская библиотека
30.	Литературно- краеведческий час «Заветы доброй старины»	март	Новоичалковская сельская библиотека
31.	День информации «Читаем краеведческую книгу»	март	Кендянская сельская библиотека
32.	Тематическая выставка «А впрочем жизнь всегда права» (18 марта 105 летие поэта Ивана Николаевича Прончатова)	март	Лобаскинская сельская библиотека
33.	25 лет со дня принятия Закона РМ «О государственных языкахв Республике Мордовия» (1998)	16.04.	Центральная районная библиотека
34.	Книжная выставка «Вот она какая сторона родная»	апрель	Тархановская сельская библиотека
35.	Информуголок «Родной язык, ты так прекрасен»	апрель	Парадеевская сельская библиотека
36.	Калейдоскоп судеб известных земляков «Их жизнь – сюжеты для романов»	апрель	Лобаскинская сельская библиотека
37.	Выставка- презентация «Всероссийский день мордовских языков»	апрель	Детская библиотека им.И.П.Кривошеева
38.	Информационный уголок «Эрзянь келень чи»	апрель	Кергудская сельская библиотека
39.	Выставка «Мир дому твоему: традиции и обычаи»	апрель	Вечкусская сельская библиотека
40.	Книжно-иллюстративная выставка «Мордовские мотивы»	апрель	Инсаровская сельская библиотека
41.	Краеведческое путешествие «Чудеса	май	Детская библиотека

	народного искусства» (Работа творческой студии «Познавая мир, познаем себя»)		им.И.П.Кривошеева
42.	Книжная выставка «Их имена в истории Мордовии!»	май	Парадеевская сельская библиотека
43.	Выставка-обзор «Чтоб жили в памяти герои земляки»	май	Пермеевская сельская библиотека
44.	Иллюстративная выставка «Глубинкою сильна Россия»	май	Инсаровская сельская библиотека
45.	Литературно-музыкальная композиция «Мой край родной, всегда ты сердцу дорог»	май	Новоичалковская сельская библиотека
46.	Историко – познавательный час «Наши земляки на фронтах Великой Отечественной»	май	Лобаскинская сельская библиотека
47.	Книжная полка «Ученый, учитель, писатель», к 75-летию со дня рождения мордовского литературоведа, критика, прозаика Андрея Ивановича Брыжинского	май	Детская библиотека им.И.П.Кривошеева
48.	День района. «С днем рожденья район»	июнь	Ульянковская сельская библиотека
49.	Викторина «Знаешь ли ты свой край?»	июнь	Кендянская сельская библиотека
50.	Краеведческая викторина «Знаешь ли ты родной край?»	июнь	Парадеевская сельская библиотека
51.	Вечер – путешествие по биографиям известных людей с.Рождествено (Кулаков Н.И., Березин А.И., Кокурин К.А.)«Память нетленная»	июнь	Рождественская сельская библиотека
52.	Книжная выставка «Люблю отчизну я...»	июнь	Баевская сельская библиотека
53.	Выставка-фоторепортаж «С днем рождения любимое село»	июнь	Новоичалковская сельская библиотека
54.	Беседа путешествие в историю родного края «Мой край родной - моя история жива»	июнь	Пермеевская сельская библиотека
55.	Выставка-экскурс «Слово о храмах Мордовии» (День крещения Руси)	июль	Большепестровская сельская библиотека
56.	Час поэзии «Мая месяца цветы»125 лет со дня рождения эрзянского поэта, педагога, члена Союза писателей СССР (1934), заслуженного учителя школы МАССР (1958), одного из зачинателей мордовской советской литературы Ильи Петровича Кривошеева (псевд. Илька Морыця) (1898-1967)	19.07.	Центральная районная библиотека
57.	Историко-краеведческий компас «Памятники и памятные места нашего района»	июль	Детская библиотека им.И.П.Кривошеева
58.	День посёлка «Уголок России – отчий дом»	июль	Калшинская сельская библиотека
59.	Выставка-портрет «Певец новой жизни» (к 125 летию И.П.Кривошеева)	июль	Болдасевская сельская библиотека
60.	Фольклорный час «Поговорка –цветочек, пословица- ягодка»	июль	Кергудская сельская библиотека
61.	Краеведческий час «Мое село, мой дом, моя история»	июль	Резоватовская сельская библиотека

62.	Выставка – портрет «Школа и поэзия – это у меня два главных конкурента» (к 125-летию со дня рождения И.П.Кривошеева, эрзянского поэта)	июль	Парадеевская сельская библиотека
63.	Цикл мероприятий к 105-летию со дня рождения И.П.Кривошеева «Эрзянский Соловей»	июль	Библиотеки района
64.	Громкие чтения «Край мой многоликий» (к 125-летию со дня рождения эрзянского писателя И.П.Кривошеева)	июль	Детская библиотека им.И.П.Кривошеева
65.	Литературно-музыкальный вечер «Село моё! Души твоей напевы…»	июль	Лобаскинская сельская библиотека
66.	Выставка - восхищение «Здесь я родился, здесь я живу»	июль	Гуляевская сельская библиотека,
67.	Книжная полка «Мордовский край в поэзии и прозе»	июль	Ведянская сельская библиотека,
68.	Конкурс стихов «Поэзия родного края»	июль	Папулевская сельская библиотека
69.	Урок краеведения «Мой край родной - моя история живая»	июль	Смольненская сельская библиотека
70.	Викторина «О Родине малой моей»	июль	Тархановская сельская библиотека
71.	Викторина «Край мой – гордость моя»	июль	Дубровская сельской библиотеки
72.	Час краеведения «Лучше нет земли родной»	июль	Ладская сельской библиотеки
73.	Выставка – фоторепортаж «С днем, рождения, любимое село»	июль	Ульянковская сельская библиотека
74.	Выставка- бенефис «Живи мой мир, страна родная».75 лет со дня рождения живописца, графика, педагога, члена Союза художников России (1979), лауреата Государственной премии МССР (1990), заслуженного (2000) и народного (2010) художника РМ, уроженца с. Рождествено ныне Ичалковского муниципального района РМ Александра Павловича Шадрина (1948)	09.08	Центральная районная библиотека
75.	Беседа - обзор «Обычаи и обряды разных народов России»	август	Баевская сельская библиотека
76.	Выставка-репродукция «Волшебная кисть художника», к 75-летию со дня рождения художника-земляка Александра Павловича Шадрина	август	Детская библиотека им.И.П.Кривошеева
77.	Фотовыствка «О родном селе с любовью»	август	Протасовская сельская библиотека
78.	Фотовыставка «История села: люди и события»	август	Большепестровская сельская библиотека
79.	Литературно краеведческий час «Таланты родного края»	август	Тархановская сельская библиотека
80.	Фотовыставка «Русская провинция»	август	Вечкусская сельская библиотека

81.	Выставка-просмотр «История родного края»	август	Дубровская сельская библиотека
82.	Выставка – память «Альбом истории открыт»	август	Ульянковская сельская библиотека
83.	Открытая книжная полка «О малой родине стихами…»	август	Резоватовская сельская библиотека
84.	Книжная выставка «Мордовии светлые пейзажи»	август	Инсаровская сельская библиотека
85.	Экологическая викторина «Наша Родина, наша земля»»	август	Лобаскинская сельская библиотека
86.	Фольклорный вечер «Бабушкины песни»	август	Парадеевская сельская библиотека
87.	Книжная экспозиция « Пять книг о нашем крае»	август	Смольненская сельская библиотека
88.	Беседа «Молодежи о писателях Мордовии»	сентябрь	Гуляевская сельская библиотека
89.	Фото выставка – признание «Весь этот мир творит учитель»	сентябрь	Смольненская сельская библиотека
90.	Беседа: «Мордовская земля-частица России»	сентябрь	Ведянская сельская библиотека
91.	Турнир краеведов «Люби и знай свой край родной»	сентябрь	Лобаскинская сельская библиотека
92.	Выставка-знакомство «Мой край родной, Мордовия моя»	сентябрь	Большепестровская сельская библиотека
93.	День информации «Здесь Родины моей начало» (ко Дню Республики Мордовия)	сентябрь	Детская библиотека им.И.П.Кривошеева
94.	Выставка-календарь «Наследие предков» (о народных русских праздниках)	сентябрь	Вечкусская сельская библиотека
95.	Краеведческий час «Заповедники мордовского края»	сентябрь	Баевская сельская библиотека
96.	Урок истории «С малой Родины моей начинается Россия»	сентябрь	Рождественская сельская библиотека
97.	Мастер - класс резьбы по дереву Першина П.П. «Тепло рук мастера»	сентябрь	Папулевская сельская библиотека
98.	Литературный час «Наш край родной в стихах и прозе»	сентябрь	Инсаровская сельская библиотека
99.	Краеведческий маршрут «По святым местам Республики»	октябрь	Протасовская сельская библиотека
100	Литературный час « Люби свой край и воспевай»	октябрь	Инелейская сельская библиотека
101	Час народного творчества «Диво дивное, чудо чудное»	октябрь	Большепестровская сельская библиотека
102	Выставка творческих работ «Красоту творим руками»	октябрь	Пермеевская сельская библиотека
103	Книжная выставка «Село мое любимое, село мое родное»	октябрь	Ладская сельская библиотека
104	Урок краелюбия «Декоративное творчество мордвы»	октябрь	Детская библиотека им.И.П.Кривошеева
105	Краеведческий вечер славы «Чтоб жили в памяти герои – земляки»	октябрь	Ульянковская сельская библиотека
106	Иллюстративная выставка «Здесь милой	октябрь	Инсаровская сельская

	Отчизны околица»		библиотека
107	Информационно-познавательный час «Край, в котором я живу»	октябрь	Ведянская сельская библиотека
108	Конкурс рисунков «Открой тайны природы»	октябрь	Баевская сельская библиотека
109	Беседа «О родном селе с любовью»	октябрь	Папулевская сельская библиотека
110	День памяти жертв политических репрессий Тематическая выставка «Возвращение имен»	октябрь	Лобаскинская сельская библиотека
111	Вечер – посвящение «П. Мельников – Печерский- летописец русской старины». 205 лет со дня рождения писателя, ученого, действительного статского советника, автора трудов по истории и этнографии мордовского народа Павла Ивановича Мельникова (псевд. Андрей Печерский) (1818-1883)	06.11.	Центральная районная библиотека
112	Фотовыставка к Дню сельского хозяйства «О людях, о земле, о хлебе!»	ноябрь	Кергудская сельская библиотека
113	Книжная выставка «Край мой талантами славен»	ноябрь	Протасовская сельская библиотека
114	Интерактивная программа «Народные игры и забавы», приуроченная к Международному дню толерантности	ноябрь	Детская библиотека им.И.П.Кривошеева
115	Краеведческие посиделки «Родной земли многоголосье»	ноябрь	Смольненская сельская библиотека
116	Экскурсия по краеведческому уголку «Как жили люди в старину?»	ноябрь	Рождественская сельская библиотека
117	Краеведческий урок «Посмотри, как хорош, край, в котором ты живёшь	ноябрь	Инелейская сельская библиотека
118	Акция «Солдатские письма»	ноябрь	Смольненская сельская библиотека
119	Краеведческий час «Незабываемые грозные годы»	ноябрь	Ладская сельская библиотека
120	Вечер доброго общения «С днем рождения, любимое село!»	ноябрь	Камаевская сельская библиотека
121	Краеведческий час «Символика Мордовии Герб, Гимн, Флаг».	ноябрь	Лобаскинская сельская библиотека
122	Краеведческий час «Жемчужина нашего края» 210 лет со дня рождения мыслителя, общественного деятеля, поэта, публициста, детство и отрочество проведшего в Старом Акшине Пензенской губернии (ныне Старошайговского муниципального района РМ), Николая Платоновича Огарёва (1813-1877)	06.12.	Центральная районная библиотека
123.	Литературный час «Жизнь шагает вперёд»: 110 лет со дня рождения мокшанского поэта, прозаика, члена Союза писателей России (1940), заслуженного	29.12.	Центральная районная библиотека

	(1963) и народного (1983) писателя МАССР, лауреата Государственной премии МАССР (1970), участника Великой Отечественной войны, уроженца с. МордовскаяПоляна ныне Зубово-Полянского муниципального района РМ Якова Максимовича Пинясова (1913-1984)		
124.	Информационный стенд «Мой русский стих, живое слово», посвященный 210-летию со дня рождения русского поэта и публициста Николая Платонович Огарева	декабрь	Детская библиотека им.И.П.Кривошеева
125.	Литературный час «Над Алатырем красивые зори»»	декабрь	Рождественская сельская библиотека

Пропаганда здорового образа жизни

№	Название мероприятий	Сроки	Ответственный
1.	Цикл Бесед «Здоровые дети – в здоровой семье»	в течении года	Резоватовская сельская библиотека
2.	Выставка - просмотр «Скажи наркотикам - нет!»	в течении года	Рождественская сельская библиотека
3.	Цикл уличных молодёжных акций «Против зла всем миром!» посвящённых: Международному дню борьбы с наркоманией и наркобизнесом - 1 марта; Всемирному дню без табака - 31 мая; Международному дню борьбы с наркоманией- 26 июня; Международному дню отказа от курения - 16 ноября Всемирному дню борьбы со СПИДом - 1 декабря	в течении года	Библиотеки района
4.	Информационный уголок «Пока не поздно»	в течении года	Болдасевская сельская библиотека
5.	Оформление стенда «Горькие плоды сладкой жизни»	в течение года	Папулевская сельская библиотека
6.	Выставка – призыв «Здоровое поколение – богатство России»	в течение года	Парадеевская сельская библиотека
7.	Обзор литературы: «Жизнь прекрасна! Остановись и послушай!»	январь	Лобаскинская сельская библиотека
8.	Беседа «Сто советов на здоровье»	январь	Инсаровская сельская библиотека
9.	День здоровья «Попроси здоровья у природы»	февраль	Смольненская сельская библиотека
10.	Беседа «Твоя жизнь - твой выбор»	февраль	Кергудская сельская библиотека

11.	Книжная выставка « Да здравствует спорт»	февраль	кендянская сельская библиотека
12.	Час актуального разговора «Здоровье – качество жизни»	февраль	Лобаскинская сельская библиотека
13.	Книжно -иллюстрированная выставка «Наркомания - бич цивилизации»	февраль	Рождественкая сельская библиотека
14.	Книжная выставка «Чтобы жизнь не прошла мимо»	февраль	Тархановская сельская библиотека
15.	Познавательная беседа: «Я выбираю здоровье и спорт»	февраль	Парадеевская сельская библиотека
16.	Цикл мероприятий к Международному Дню борьбы с наркоманией и наркобизнесом 1. Книжная выставка «Жизнь без наркотиков» 2. Круглый стол с психологом, наркологом, представителем правоохранительных органов, представителем комитета по делам неосвершеннолетних «Знать, чтобы не оступиться» 3. Раздача флаеров и буклетов «Наркотикам – стоп. Наркотикам – нет»	01.03. март	Центральная районная библиотека
17.	Выставка - призыв «В жизни без вредных привычек!» (профилактика наркомании, алкоголизма и табакокурении).	март	Вечкусская сельская библиотека
18.	Час информации «Если курит человек , недолгим будет его век»	март	Береговосыресевская сельская библиотека
19.	Информационная SOS – акция «СПИД: опасно не знать!», приуроченная к Всемирному дню борьбы со СПИДом Акция «Вся правда о наркотиках», приуроченная к Международному дню борьбы с наркотиками	март	Детская библиотека им.И.П.Кривошеева
20.	Беседа « Как сказать «Нет» и отстоять свое мнение»	март	Папулевская сельская библиотека
21.	Тематическая беседа о вреде наркомании «Не отнимай у себя завтра» (к международному дню борьбы с наркоманией и наркобизнесом)	март	Болдасевская сельская библиотека
22.	Иллюстративная выставка «Наркомания знак беды»	март	Инсаровская сельская библиотека
23.	Информационный час «Алкоголь, наркотики и наше здоровье»	март	Новоичалковская сельская библиотека
24.	Беседа для подростков «Быть независимым – модно!»	март	Кендянская сельская библиотека
25.	Викторина «Азбука здоровья»	март	Резоватовская сельская библиотека
26.	Выставка-призыв «Да – здоровью, да – мечте, нет – наркотикам, беде»	март	Большепестровская сельская библиотека
27.	Обзор статей «Добрые советы для вашего здоровья»	апрель	Протасовская сельская библиотека
28.	Тематическая выставка к Всемирному Дню здоровья «Быть здоровым - значит быть	07.04.	Центральная районная библиотека

	счастливым»		
29.	Всемирный день здоровья. Беседа «Пять минут зарядки – и целый день в порядке»	апрель	Дубровская сельская библиотека
30.	Выставка-совет «Живи активно! Думай позитивно!» к Всемирному дню здоровья	апрель	Камаевская сельская библиотека
31.	Урок здоровья «Мое здоровье в моих руках»	апрель	Ладская сельская библиотека
32.	Час общения для молодежи по профилактике вредных привычек «Вредные привычки нам не друзья»	апрель	Кергудская сельская библиотека
33.	Всемирный день здоровья. Урок здоровья: «Вредным привычкам — СТОП!»	апрель	Парадеевская сельская библиотека
34.	День информации «Быть здоровым – это стильно», к Всемирному дню здоровья	апрель	Детская библиотека им.И.П.Кривошеева
35.	Час здоровья «Спорт - твой друг»	апрель	Баевская сельская библиотека
36.	Всемирный день здоровья. Книжная выставка «Моя семья, мое здоровье»	апрель	Троицкая сельская библиотека
37.	Всемирный день здоровья. Молодежная акция «Наш девиз четыре слова: Быть здоровым – это Клево!»	апрель	Ульянковская сельская библиотека
38.	Книжная выставка « Секреты здоровья и красоты»	апрель	Тархановская сельская библиотека
39.	Книжная выставка, обзор «100 советов на здоровье»	апрель	Пермеевская сельская библиотека
40.	Литературное обозрение «Книга на стаже здоровья»	апрель	Лобаскинская сельская библиотека
41.	Тематическая беседа «Спорт нам поможет силу умножить»	апрель	Ведянская сельская библиотека
42.	Акция к Всемирному Дню без табака «Выбираем жизнь без табачного дыма»	31.05	Центральная районная библиотека
43.	Акция «Жизнь без сигарет- здоровье без бед»	май	Пермеевская сельская библиотека
44.	Познавательный час «И все-таки: курить или не курить?»	май	Ладская сельская библиотека
45.	Открытый просмотр литературы «Пока беда не постучала в дверь»	май	Лобаскинская сельская библиотека
46.	Уголок здоровья «Быть спортивным и здоровым	май	Протасовская сельская библиотека
47.	Всемирный день без табака. Беседа о курении «Горькая правда о сигарете».	май	Камаевская сельская библиотека
48.	Беседа « Табак – твой враг»	май	Тархановская сельская библиотека
49.	Беседа - размышление «Сигарета - это не главное»	май	Баевская сельская библиотека
50.	Всемирный день без табака. Час размышления «Все начинается с сигареты»	май	Ульянковская сельская библиотека
51.	Акция «Курить не модно, дыши свободно», к Всемирному дню без табака	май	Детская библиотека им.И.П.Кривошеева

52.	Информационный час, посвященный всемирному Дню без табака «Здоровье, сотворенное руками»	мая	Папулевская сельская библиотека
53.	Час полезной информации «Если хочешь долго жить – сигареты брось курить» (к Всемирному дню без табака)	май	Парадеевская сельская библиотека
54.	Акция к Всемирному Дню отказа от табака «Если хочешь долго жить – сигареты брось курить»	май	Смольненская сельская библиотека
55.	Беседа «Пристрастия, уносящие жизнь»	июнь	Ладская сельская библиотека
56.	Информационный стенд «Наркотики – путь в никуда»	июнь	Ведянская сельская библиотека
57.	Час общения, раздача буклетов «Вредные привычки -как от них избавиться?» (к Международному Дню борьбы со злоупотреблением наркотиков и их незаконным оборотом)	июнь	Болдасевская сельская библиотека
58.	Международный день борьбы с наркоманией. Дискусия «Наркотики. Что делает молодежь?»	июнь	Ульянковская сельская библиотека
59.	Беседа «Мир прекрасен, когда нет наркотиков»	июнь	Дубровская сельская библиотека
60.	Беседа «Дети online» Выставка – предупреждение «Нарко- стоп!»	июнь	Детская библиотека им.И.П.Кривошеева
61.	Познавательный час к международному дню борьбы с наркоманией «Подросток и наркотики»	июнь	Кергудская сельская библиотека
62.	Выставка - просмотр «Жизни – да, наркотикам – нет!»	июнь	Гуляевская сельская библиотека
63.	Познавательная беседа « Защитим детей от вредных привычек»	июнь	Береговосыресевская сельская библиотека
64.	Акция к Международному дню борьбы со злоупотреблением наркотическими средствами и их незаконным оборотом «Даже не пробуй!»	26.06.	Центральная районная библиотека
65.	Беседа: «Вредные привычки - не для нас	июнь	Лобаскинская сельская библиотека
66.	Международный день борьбы с наркоманией. Урок-предупреждение «Жизнь без наркотиков прекрасна».	июнь	Камаевская сельская библиотека
67.	Беседа - предупреждение «Дурман - трава, или Обманутые судьбы»	июнь	Пермеевская сельская библиотека
68.	Выставка-просмотр «Жизнь прекрасна -не рискуй напрасно!» 26 июня -Международный день борьбы со злоупотреблением наркотическими средствами и их незаконным оборотом	июнь	Рождественская сельская библиотека
69.	Дискуссия «Наркотики. Что думает молодежь?»	июнь	Папулевская сельская библиотека
70.	Диалог- размышление «Мировая угроза – террор»	июнь	Парадеевская сельская библиотека

71.	Час вопросов и ответов «Терроризм.ЧтоЭто?»	июнь	Новоичалковская сельская библиотека
72.	Беседа - диалог «Не отнимай у себя - жизнь»	июнь	Баевская сельская библиотека
73.	Урок здоровья «Пусть беда минует тебя»	июнь	Инсаровская сельская библиотека
74.	День физкультурника. Пешие прогулки по лесу. «Движение-жизнь»	июль	Калшинская сельская библиотека
75.	Путешествие за здоровьем «Тропинками родного края»	июль	Смольненская сельская библиотека
76.	Выставка - обзор «К здоровью – с книгой»	июль	Вечкусская сельские библиотеки
77.	Выставка – совет «Твои ориентиры – красота и здоровье»	июль	Парадеевская сельская библиотека
78.	Обзор литературы : «Чтобы не случилось беды»	июль	Лобаскинская сельская библиотека
79.	Беседа к Международному Дню борьбы со злоупотребления наркотиков «Мир пустоты»	июль	Кндянская сельская библиотека
80.	Спортивная программа на день физкультурника: «Карнавал здоровья»	август	Ведянская сельская библиотека
81.	Познавательно- игровая программа по ЗОЖ «Быть здоровым я хочу, пусть меня научат»	август	Кергудская сельская библиотека
82.	Беседа «Правильное питание – залог долголетия»	август	Гуляевская сельская библиотека
83.	Профилактическая беседа «Разговор обо всём»	август	Рождественская, сельские библиотеки
84.	Информационный стенд «Вся правда о вредных привычках»	август	Протасовская сельская библиотека
85.	Познавательный урок «Пусть всегда будет завтра!»	август	Парадеевская сельская библиотека
86.	Час проблемного разговора «Это не должно случиться с тобой	август	Лобаскинская сельская библиотека
87.	Спортивная викторина «Угадай вид спорта» (День физкультурника)	август	Инелейская сельская библиотека
88.	Акция «Скажем наркотикам НЕТ!»	август	Новоичалковская сельская библиотека
89.	День физкультурника. Час здоровья «Быстрый, смелый, ловкий»	август	Ульянковская сельская библиотека
90.	Познавательный час «В путешествие - по «стране здоровья»	август	Баевская сельская библиотека
91.	Всемирный день туризма «С туризмом – на ты!»	27.09.	Центральная районная библиотека
92.	Профилактическая беседа «Вредным привычкам – НЕТ!»	сентябрь	Библиотека им.И.П.Кривошеева
93.	Библиотечный квилт «Алкоголь : иллюзия свободы»	сентябрь	Смольненская сельская библиотека
94.	Урок здоровья «Враги твоего здоровья»	сентябрь	Лобаскинская сельская библиотека

95.	Выставка – рекомендация «Живи трезво!» (Всероссийский день трезвости)	сентябрь	Вечкусская сельская библиотека
96.	День здоровья «Путешествие в мир спорта»	сентябрь	Резоватовская сельская библиотека
97.	Час здоровья «Скуку, простуду, безделье меняем на бодрость, здоровье, веселье»	сентябрь	Большепестровская сельская библиотека
98.	Книжная выставка «1000 советов на здоровье»	сентябрь	Калшинская сельская библиотека
99.	Просмотр литературы «Опасные напитки»	сентябрь	Папулевская сельская библиотека
100.	Книжная выставка - совет «Ваше здоровье в ваших руках»	сентябрь	Смольненская сельская библиотека
101.	Книжная выставка «Наркотики – это не путь, это тупик»	октябрь	Тархановская сельская библиотека
102.	Выставка – напоминание «В капкане белой смерти»	октябрь	Парадеевская сельская библиотека
103.	Беседа «Подросток – стиль жизни здоровье»	октябрь	Инсаровская сельская библиотека
104.	Памятка «Осторожно - опасность»	октябрь	Баевская сельская библиотека
105.	Беседа – обсуждение «Вакцинация защитит мое здоровье?»	октябрь	Вечкусская сельская библиотека
106.	Беседа «За жизнь без табака»	октябрь	кендянскаясельская библиотека
107.	Международный день отказа от курения. Конкурс рисунков «Погасите сигарету»	ноябрь	Ульянковская сельская библиотека
108.	Урок здоровья «Школа-территория без курения»	ноябрь	Пермеевская сельская библиотека
109.	Выставка – призыв «Откажись от сигареты»	ноябрь	Пермеевская сельская библиотека
110.	Акция «Выбираем жизнь без табачного дыма»	ноябрь	Протасовская сельская библиотека
111.	Выставка-профилактика «Пристрастия, уносящие жизнь»	ноябрь	Большепестровская сельская библиотека
112.	Выставка -размышление «Курить не модно, дыши свободно» (к Международному Дню отказа от курения)	ноябрь	Болдасевская сельская библиотека
113.	Беседа «Здоровье не купишь - его разум дарит»	ноябрь	Папулевская сельская библиотека
114.	ЗОЖ-Акция «Пристрастие, уносящие жизнь», посвященная Всемирному дню отказа от курения	ноябрь	Детская библиотека им.И.П.Кривошеева
115.	Информационный стенд «Быть молодым – быть здоровым!»	декабрь	Смольненская сельская библиотека
116.	Профилактический час «Задумайся сегодня, чтобы не было поздно» (День борьбы со СПИДом)	декабрь	Ведянская сельская библиотека
117.	Тематическая программа, посвящённая борьбе с ВИЧ «Не повторяй чужих ошибок»	декабрь	Рождественская , сельские библиотеки

118.	Информационная беседа: «Жизнь прекрасна, если у тебя есть будущее» (Всемирный день борьбы со СПИДом)	декабрь	Инелейская сельская библиотека
119.	Всемирный день борьбы со СПИДом. Беседа «Мир без СПИДа»	декабрь	Троицкая сельская библиотека
120.	Всемирный день борьбы со СПИДом Профилактическая беседа «СПИД. И это все о нем»	декабрь	Лобаскинская сельская библиотека
121.	Профилактическая беседа «Не начинай! Не пробуй! Не рискуй!»	декабрь	Кергудская сельская библиотека
122.	День борьбы со СПИДом. Акция «Красная ленточка – символ борьбы со СПИДом.	декабрь	Ульянковская сельская библиотека
123.	Час здоровья «Здоровое будущее в наших руках»	декабрь	Кендянская сельская библиотека

Экологическое просвещение населения.

№	Название мероприятий	Сроки	Ответственный
1.	Экосубботник «Мир спасет чистота»	в течении года	Болдасевская сельская библиотека
2.	Акция «Покормите птиц зимой»	январь - февраль	Вечкусская сельская библиотека
3.	Беседа ко Дню Национальных парков и заповедников «Места родные, заповедные...»	январь	Центральная районная библиотека НП «Смольный»
4.	Эко час «Нам есть чем гордиться, нам есть что охранять»	январь	Пермеевская сельская библиотека
5.	Виртуальная прогулка по паркам и заповедникам Мордовии «Островки нетронутой природы».	январь	Камаевская сельская библиотека
6.	Беседа об экологии «Береги каждый листик и цветок!»	январь	Рождественская сельская библиотека
7.	Эко-урок «Путешествие по заповедникам», приуроченный ко Дню заповедников и национальных парков России (Работа кружка «Книжный мир»)	январь	Детская библиотека им.И.П.Кривошеева
8.	Беседа, посвящённая Дню заповедников и нацпарков «Как в лесу себя вести, как природу охранять»	январь	Кергудская сельская библиотека
9.	Экологическая акция «Мир пернатых и зверей, ждут поддержки от людей»	январь	Болдасевская сельская библиотека
10.	Ко Дню заповедников и национальных парков Фото - коллаж « Вот она какая, сторона родная! »	январь	Смольненская сельская библиотека
11.	Акция «Помоги птицам зимой»	январь	Протасовская сельская библиотека
12.	Литературная викторина «Сказки о животных»	январь	Лобаскинская сельская библиотека
13.	Книжная выставка «Путешествие в мир М.М.	февраль	Тархановская

	Пришвина (к 150 летию со дня рождения М.М. Пришвин)		сельская библиотека
14.	Час экологических знаний «Птицы у нашего дома»	февраль	Кергудская сельская библиотека
15.	Час общения « Живой мир в рассказах Пришвина» (150-летию со дня рождения – М.М.Пришвина, писателя-натуралиста)	февраль	Парадеевская сельская библиотека
16.	Акция «Покормим птиц зимой»	февраль	Резоватовская сельская библиотека
17.	Акция «Накормите птиц зимой» Урок природы «У природы есть друзья: это мы – и ты, и я»	февраль	Лобаскинская сельская библиотека
18.	Акция «Накормите птиц зимой»	февраль	Рождественская сельская библиотека
19.	Экологический час «Земля наш общий дом» (Всемирный день земли)	март	Ведянская сельская библиотека
20.	Книжная выставка ко Дню Земли «Земля - слезинка на щеке Вселенной»	20.03	Центральная районная библиотека
21.	Экологический час «Мы все в ответе за нашу планету»	март	Кендянская сельская библиотека
22.	Игра – путешествие «Ступеньки в мир природы»	март	Рождественская сельская библиотека
23.	Час экологии «Давайте будем беречь планету-во всей Вселенной похожей нету» (ко Всемирному Дню земли)	март	Болдасевская сельская библиотека
24.	Игра - путешествие «Разноликая природа», к Всемирному дню дикой природы	март	Детская библиотека им.И.П.Кривошеева
25.	Книжная выставка «Эко мир нашей Земли»	март	Вечкусская сельская библиотека
26.	Информационный час «Нам в этом мире нечего делить» (по антитеррору)	март	Новоичалковская сельская библиотека
27.	Экспресс – информация «Экологический правопорядок»	март	Береговосыресевская сельская библиотека
28.	Выставка «Весенняя капель»	март	Ульянковская сельская библиотека
29.	Беседа ко Дню Национальных парков и заповедников «Места родные, заповедные...»	март	Гуляевская сельская библиотека
30.	Беседа «Здоровье человека и окружающая среда»	март	Дубровская сельская библиотека
31.	Беседа «Экология родного края»	март	Смольненская сельская библиотека
32.	Познавательная игра-викторина: «Полна загадок чудесница-природа»	март	Инелейская сельская библиотека
33.	Экологическая беседа «Зходи в зеленый дом, чудеса уведешь в нем»	март	Пермеевская сельская библиотека
34.	Выставка-восхищение «Зеленое чудо - Земля» (21 марта-Всемирный День Земли)	март	Парадеевская сельская библиотека
35.	Международный день лесов. Международная акция «Берегите лес от огня»	март	Троицкая сельская библиотека

36.	Экологическая викторина «О друзьях пернатых»	апрель	Ладская сельская библиотека
37.	Акция «Все приходящее, а природа вечна…»	апрель-май	Кендянская сельская библитека
38.	Выставка-беседа «Кто летает и поет, с нами рядышком живет» (День птиц)	апрель	Большепестровская сельская библиотека
39.	Участие во Всероссийской акции «Марш парков – 2023»	апрель	Центральная районная библиотека, Смольненская сельская библиотека
40.	Экологический час « В экологию через книгу»	апрель	Смольненская сельская библиотека
41.	Эко-беседа с элементами игры «Островки нетронутой природы»	апрель	Детская библиотека им.И.П.Кривошеева
42.	Час памяти «Чернобыль: это не должно повториться…»	апрель	Вечкусская сельская библиотека
43.	Акция «Чистое село»	апрель	Кергудская сельская библиотека
44.	Книжно – иллюстративная выставка «Чудес полна могучая природа»	апрель	Смольненская сельская библиотека
45.	Книжная выставка «Как прекрасен этот мир - посмотри»	апрель	Инелейская сельская библиотека
46.	Акция «Сохраним наше село чистым»	апрель-май	Новоичалковская сельская библиотека
47.	Игровая программа «Лесная карусель»	апрель	Резоватовская сельская библиотека
48.	Познавательный час «Кто лучше всех выводит трели»	апрель	Папулевская сельская библиотека
49.	Акция «Сохрани чистоту природы нашего села»	апрель	Гуляевская сельская библиотека
50.	Эко- путешествие «Мир вокруг нас»	апрель	Протасовская сельская библиотека
51.	Акция «Весенняя неделя добра» Акция «Посади своё дерево»	апрель	Парадеевская сельская библиотека
52.	Акция «Чистая земля – чистое село»	апрель	Лобаскинская сельская библиотека
53.	Трудовая акция «Чистая экология – здоровая жизнь»	апрель	Папулевская сельская библиотека
54.	Всемирный день окружающей среды. Акция «За чистоту родного села»	апрель	Троицкая сельская библиотека
55.	Книжная выставка « Мир окружающий прекрасен»	апрель	Ведянская сельская библиотека
56.	День экологической книги «В экологию через книгу»	апрель	Лобаскинская сельская библиотека
57.	Викторина – игра «Не только в гости ждёт тебя природа!»	май	Рождественская сельская
58.	Час экологии «От нас природа тайн своих не прячет»	май	Парадеевская сельская библиотека
59.	Экологический час «Поэтическая весна» - загадки и стихи о природе	май	Папулевская сельская библиотека

60.	Интерактивное занятие «Вокруг света с комнатными растениями»	май	Детская библиотека им.И.П.Кривошеева
61.	Экскурсия в саду «Ступеньки в мир природы»	май	Инсаровская сельская Библиотека
62.	Занимательное путешествие «С книгой по экологической тропе »	июнь	Смольненская сельская библиотека
63.	Эко - беседа «Экология - для всех»	июнь	Баевская сельская библиотека
64.	Выставка-набат «Сохраним для потомков три клада природы: землю, воздух и воду» (к Всемирному дню охраны окружающей среды)	июнь	Вечкусская сельская библиотека
65.	Час информации «За природу в ответе взрослые и дети»	июнь	Пермеевская сельская библиотека
66.	Всемирный день охраны окружающей среды. Беседа-диалог «Эко-логика, или как сохранить природу и человека».	июнь	Камаевская сельская библиотека
67.	Эко квилт «С лукошком в путь - дорожку», приуроченный к Всемирному дню окружающей среды (Работа творческой студии «Познавая мир, познаем себя»)	июнь	Детская библиотека им.И.П.Кривошеева
68.	Беседа о братьях наших меньших «Мы все соседи по планете»	июнь	нсаровская сельская библиотека
69.	Фото коллаж «По лесной тропе родного края»	июнь	Гуляевская сельская библиотека
70.	Познавательная беседа «Мы – друзья природы!».	июнь	Папулевская сельская библиотека
71.	Путешествие в природу «Любимые уголки моей малой родины» Всемирный день окружающей среды.	июнь	Парадеевская сельская библиотека
72.	Всемирный день окружающей среды. Акция «Борьба с мусором»	июнь	Ульянковская сельская библиотека
73.	Экологический урок «Жалобная книга природы»	июль	Новоичалковская сельская библиотека
74.	Познавательно – игровой час «Чтобы не было беды, будь осторожен у воды»	июль	Ульянковская сельская библиотека
75.	Путешествие по страницам Красной книги «Жалобная книга природы»	июль	Лобаскинская сельская библиотека
76.	Познавательная игра-викторина: «Полна загадок чудесница-природа»	июль	Инелейская сельская библиотека
77.	Познавательная игра «Остров тайн и загадок», приуроченная к Всемирному дню китов и дельфинов (работа кружка «Книжный мир»)	июль	Детская библиотека им.И.П.Кривошеева
78.	Беседа «Природы мудрые советы»	июль	Инсаровская сельская библиотека
79.	Экологический патруль «Чистая улица. Чистое село»	июль	Протасовская сельская библиотека
80.	Игра-путешествие «Кто в лесу живет, что в лесу растет»	июль	Ладская сельская библиотека
81.	Экологическая викторина «Кто вокруг живет,	июль	Большепестровская

	что вокруг растет»		сельская библиотека
82.	Эколого-краеведческий час «Красная книга родного края»	июль	Береговосыресевская сельская библиотека
83.	Урок литературного чтения «Читаем рассказы Скребицкого»	июль	Баевская сельская библиотека
84.	Викторина «Целебные растения вокруг нас»	июль	Ведянская сельская библиотека
85.	Фотовыставка «Как прекрасен этот мир»	июль	Кендянская сельская библитека
86.	Час сообщений «Животные – лекари»	август	Ведянская сельская библиотека
87.	Экологическое путешествие «Травинка – витаминка» (о лекарственных растениях)	август	Парадеевская сельская библиотека
88.	Конкурс рисунков «Природы чудные картины»	август	Болдасевская сельская библиотека
89.	Экомастер-класс «Из мусорной кучки-классные штучки» (Работа клубного формирования «Марья Искусница»)	август	Детская библиотека им.И.П.Кривошеева
90.	Книжная выставка «Сказки русского леса»	август	Кергудская сельская библиотека
91.	Экологическая игра-викторина «Твои соседи по планете»	август	Камаевская сельская библиотека
92.	Экологическое путешествие «По страницам Красной книги»	августа	Ладская сельская библиотека
93.	Экологическая акция «Чистота природы – чистота души»	август	Смольненская сельская библиотека
94.	Книжная выставка «Лекарственные растения Мордовии»	август	Калшинская сельская библиотека
95.	Час интересных сообщений «Удивительные животные» (Всемирный день бездомных животных)	август	Папулевская сельская библиотека
96.	Выставка-призыв «Природу защитить умейте»	август	Большепестровская сельская библиотека
97.	Выставка поделок из природных материалов, собранных в лесу, парках и скверах ко Дню работников леса и лесоперерабатывающей промышленности «Лесные заморочки»	17.09.	Центральная районная библиотека
98.	Эко-беседа «Чистая экология – здоровая жизнь»	сентябрь	Ладская сельская библиотека
99.	Выставка из природного материала «Травкина премудрость»	сентябрь	Инсаровская сельская библиотека
100.	Квест - игра «Тропа туриста» (к Международному дню туризма)	сентябрь	Детская библиотека им.И.П.Кривошеева
101.	Беседа «Лечебные травы»	сентябрь	Рождественская сельская библиотека
102.	Экологический час «Давайте вместе дружить с природой»	сентябрь	Баевская сельская библиотека
103.	Выставка вернисаж «Береза кудрявая символ России»	сентябрь	Пермеевская сельская библиотека

104.	Информационный час. «День рождения Гринпис».	сентябрь	Калшинская сельская библиотека
105.	Праздник урожая «Летние хлопоты – осенние застолья»	сентябрь	Ульянковская сельская библиотека
106.	Фотоконкурс «Наедине с природой»	сентябрь	Камаевская сельская библиотека
107.	Литературная игра: «Поляна чудес».	сентябрь	Лобаскинская сельская библиотека
108.	Выставка даров природы «Осенний дар земли»	октябрь	Лобаскинская сельская библиотека
109.	Акция «Прочти книгу о природе»	октябрь	Ульянковская сельская библиотека
110.	Викторина «Загадки чудесницы природы»	октябрь	Смольненская сельская библиотека
111.	Тематический стенд к Всемирному Дню защиты животных	04.10.	Центральная районная библиотека
112.	Выставка даров осени «Богатые дары осени»	октябрь	Дубровская сельская библиотека
113.	Творческая гостиная «Осенние фантазии»	октябрь	Детская библиотека им.И.П.Кривошеева
114.	Познавательный час «Экология в филологии»	октябрь	Баевская сельская библиотека
115.	Экологический час «В экологию через книгу»	октябрь	Тархановская сельская библиотека
116.	Акция «Покорми птиц»	ноябрь	Баевская сельская библиотека
117.	Викторина «Знаете ли вы этих животных»	ноябрь	Резоватовская сельская библиотека
118.	Викторина «Наши друзья»	ноябрь	Рождественская сельская библиотека
119.	Викторина «Наши пернатые друзья» ко дню птиц Акция -« Покормите птиц»	декабрь	Тархановская сельская библиотека
120.	Минута радостного чтения «Сказки матушки Зимы»	декабрь	Детская библиотека им.И.П.Кривошеева
121.	Экологический урок «Вода- источник жизни»	декабрь	Папулевская сельская библиотека
122.	Эко - путешествие «Мир вокруг нас»	декабрь	Баевская сельская библиотека

Работа с художественной литературой.

№	Название мероприятий	Сроки	Ответственный
1.	Книжная выставка, посвященная празднованию 100-летия со дня рождения Расула Гамзатова «Мы живем, чтобы оставить след…»	в течении года	Центральная районная библиотека
2.	Книжная выставка посвященная празднованию 200-летия со дня рождения А.Н.Островского «Неисчерпаемый Островский»	в течении года	Центральная районная библиотека

3.	Цикл книжных выставок: «Внимание- круглая дата» (книги –юбиляры 2023 г) 165 лет повести И.С.Тургенева «Ася»; 120 лет пьесе А.П.Чехова «Вишневый сад»; 100 лет роману В.А.Фурманова «Чапаев»; 100 лет повести А.Грина «Алые паруса»; 155 лет роману Жюле Верна «Дети капитана Гранта»; 60 лет роману А.С.Иванова «Тени исчезают в полдень»; 65 лет роману Ф.А.Абрамова «Братья и сестры»	в течении года	Болдасевская сельская библиотека
4.	Цикл выставок к юбилейным и памятным датам «Литературный календарь»	в течении года	Камаевская сельская библиотека
5.	Книжная выставка Литературные юбиляры: **1.** 395 лет со дня рождения Шарля Перро (1628-1703), французского писателя **2.** 140 лет со дня рождения А. Н. Толстого (1883-1945), писателя, драматурга **3.** 95 лет со дня рождения П. Л. Проскурина(1928 - 2001), писателя. **4.** 235 лет со дня рождения Д. Байрона (1788 - 1824), английского поэта.	январь	Центральная районная библиотека
6.	Цикл книжных выставок: Книжная полка «Мастер увлекательного повествования» к 135-летию со дня рождения Алексея Николаевича Толстого Выставка – иллюстрация «Волшебная страна великого сказочника», к 395 - летию со дня рождения французского писателя-сказочника Шарля Перро Выставка юбиляров «Да здравствует классика!», приуроченная празднованию в 2023 году 200-летия со дня рождения А. Н. Островского, 150-летия со дня рождения С. В. Рахманинова, 100-летия со дня рождения Р.Г.Гамзатова	январь	Детская библиотека им.И.П.Кривошеева
7.	Иллюстративная выставка 85 лет со дня рождения В.С.Высоцкого поэта, барда и актера (1938-1980)	январь	Инсаровская сельская библиотека
8.	Литературный час «Страницы блокадного Ленинграда»	январь	Детская библиотека им.И.П.Кривошеева
9.	Литературное знакомство « Скажите, как его зовут…- А.Н.Толстой» (140-летию со дня рождения А.Н.Толстого, писателя, драматурга)	январь	Парадеевская сельская библиотека
10.	Цикл мероприятий: Оформление иллюстрационно – выставочного стенда «Русский характер А.Н.Толстого» 140 лет со дня рождения А. Н. Толстого (1883-1945), писателя, драматурга	январь	Рождественская сельская библиотека

	Литературный час «Грани судьбы и творчества Серафимовича» 160 лет со дня рождения А. С. Серафимовича (1863-1949), писателя Выставка – представление «Пока живу, а, значит, я люблю» 85 лет со дня рождения В. С. Высоцкого (1938-1980), поэта, барда и актера		
11.	110 лет со дня рождения русского советского поэта, критика и переводчика Ярослава Васильевича Смелякова	январь	Центральная районная библиотека
12.	Литературный час «Страницы блокадного Ленинграда»	январь	Детская библиотека им.И.П.Кривошеева
13.	150 лет со дня рождения М.М Пришвина. Книжная выставка «Книги Пришвина – азбука природы»	январь	Ульянковская сельская библиотека
14.	Выставка к 140 летию со дня рождения А.Н. Толстого писателя, драматурга	январь	Инсаровская сельская библиотека
15.	Выставка обсуждение « Высоцкий - прерванный полёт» 85 лет со дня рождения русского поэта, актёра Владимира Семёновича Высоцкого (1938–1980)	январь	Береговосыресевская сельская библиотека
16.	Тематическая выставка «Поэт, актер, певец и музыкант» (25.01. – 85 летие В.С.Высоцкого)	январь	Лобаскинская сельская библиотека
17.	Выставка – портрет «Русский характер» 140 лет со дня рождения А. Н. Толстого	январь	Пермеевская сельская библиотека
18.	Литературные юбиляры: Книжная выставка «Волшебный мир Шарля Перро» (к 395-летию со дня рождения) Открытая книжная полка «П.Проскурин – 95 лет со дня рождения»	январь	Ладская сельская библиотека
19.	Книжно-иллюстративнная выставка «Владимир Высоцкий. Музыка. Театр. Кино» (к 85-летию со дня рождения В.Высоцкого)	январь	Дубровская сельская библиотека
20.	Викторина по русским народным сказкам» «Путешествие в тридесятое царство»	январь	Лобаскинская сельская библиотека
21.	Литературная прогулка «Светлые образы сказок Жуковского», к юбилею В.А.Жуковского (240 лет).	январь	Камаевская сельская библиотека
22.	Выставка-обзор «Путешествие в мир Пришвина» (к 150-летию со дня рождения М.М.Пришвина)	февраль	Дубровская сельская библиотека
23.	Выставка презентация «У этих книжек юбилей»	февраль	Детская библиотека им.И.П.Кривошеева
24.	Громкие чтения «Кладовая природы Михаила Пришвина» (к 150- летию со дня рождения русского писателя Михаила Михайловича Пришвина) (Работа кружка «Книжный мир»)	февраль	Детская библиотека им.И.П.Кривошеева
25.	Книжная выставка-радуга «Мудрость народная в строчках сокрыта» (пословицы и поговорки русского народа)	февраль	Вечкусская сельская библиотека

26.	Часы творения «Мастерская чтения» (к Всемирному дню чтения вслух)	февраль	Протасовская сельская библиотека
27.	Выставка и обзор «Певец родной земли» 150 лет со дня рождения М.Пришвина	февраль	Пермеевская сельская библиотека
28.	Книжная выставка «Певец родной природы» (к 150-летию со дня рождения М.Пришвина)	февраль	Ладская сельская библиотека
29.	Беседа у выставки «Путешествие в мир Пришщвина» 150 лет со дня рождения М. М. Пришвина (1873-1954), писателя	февраль	Рождественская сельская библиотека
30.	Книжная выставка «Кладовая природы Михаила Пришвина» (к 150- летия М.М. Пришвина)	февраль	Протасовская сельская библиотека
31.	Беседа 150 лет со дня рождения М.М.Пришвина писателя (1873- 1954) День памяти А.С. Пушкина. 85 лет со дня рождения поэта и писателя (1799- 1837)	февраль	Инсаровская сельская библиотека
32.	Книжная выставка «Добрый писатель» 150 лет со дня рождения М. М. Пришвина (1873-1954), писателя	февраль	Гуляевская сельская библиотека
33.	Литературная прогулка по сказкам Жуковского «Светлые образы сказок Жуковского»	февраль	Пермеевская сельская библиотека
34.	Книжная выставка «Путешествие в мир Пришвина» 150 лет со дня рождения М. Пришвина, писателя (1873-1954)	февраль	Береговосыресевская сельская библиотека
35.	Поэтический вечер «Я жить хочу, чтоб мыслить и страдать» (День памяти А.С. Пушкина)	февраль	Болдасевская сельская библиотека
36.	Книжная выставка «Загадки природы от Михаила Пришвина» (04.02. – 150 летие М.М.Пришвина)	февраль	Лобаскинская сельская библиотека
37.	Книжная выставка, посвященная 110-летию со дня рождения С.Михалкова «Мудрец из страны детства»	март	Кергудская сельская библиотека
38.	Книжная полка «Птица Сирин Михаила Пришвина» к 150 летию со дня рождения М.М Пришвин	март	Резоватовская сельская библиотека
39.	Урок литературного чтения по книгам Х.К. Андерсена «Стойкий оловянный солдатик», «Гадкий утенок»	март	Баевская сельская библиотека
40.	Участие в Республиканской акции «День чтения вслух произведений Льва Николаевича Толстого», приуроченная к Всемирному дню чтения вслух	март	Детская библиотека им.И.П.Кривошеева
41.	Выставка «Луч света в темном царстве» к 200-летия со дня рождения А.Н Островского	март	Резоватовская сельская библиотека
42.	155 лет со дня рождения русского писателя М.Горького. Викторина «Писатель с детства нам знакомый»	март	Ульянковская сельская библиотека
43.	Книжная выставка-обзор «Поэтический калейдоскоп», к Всемирному Дню поэзии.	март	Камаевской сельской библиотеки
44.	Выставка «Отдав искусству жизнь без сдачи» К 155 летию со дня рождения А.М.Горького (1868-1936), писателя, публициста,литературного	март	Инсаровская сельская библиотека

	критика		
45.	Книжная выставка «Максим Горький и его эпоха»(150 лет со дня рождения М.Горького)	март	Папулевская сельская библиотека
46.	Выставка – юбилей «Максим Горький: художник слова» (28.03. – 155 летие М.Горького)	март	Лобаскинская сельская библиотека
47.	Литературный час «Литературное путешествие в страну Михалкова» (110-летию со дня рождения С.В.Михалкова)	март	Парадеевская сельская библиотека
48.	110 лет со дня рождения советского поэта, детского писателя С.В. Михалкова. Выставка книг «Мои любимые детские книжки»	март	Ульянковская сельская библиотека
49.	Книжная выставка «Любимые герои Михалкова»	март	Пермееская сельская библиотека
50.	Книжная выставка – предложение «Бал классики»	март	Смольненская сельская библиотека
51.	Час поэзии «Мы живем, чтобы оставить след» (100 лет со дня рождения Р.Г.Гамзатова)	март	Папулевская сельская библиотека
52.	Книжная выставка «Литературные юбиляры» **1.** 160 лет со дня рождения Ф. К. Сологуба (1863-1927), писателя **2.** 110 лет со дня рождения С. В. Михалкова(1913 - 2009), поэта, драматурга. **3.** 115 лет со дня рождения Б. Н. Полевого (Кампова) (1908 - 1981), советского писателя **4.** 115 лет со дня рождения В.А.Закруткина (1908 - 1984), писателя	март	Центральная районная библиотека
53.	Иллюстрированная книжная выставка «Поэт страны детства» (к 110-летию со дня рождения русского поэта, писателя, драматурга, сценариста Сергея Владимировича Михалкова) Выставка – портрет «Максим Горький: страницы литературной жизни» (к 155-летию со дня рождения русского писателя Алексея Максимовича Горького(Пешкова)	март	Детская библиотека им.И.П.Кривошеева
54.	Литературные юбиляры: Выставка одной книги «Повесть о жизни ставшей легендой» 115 лет со дня рождения .Б Полевого Выставка-обзор «Крылья Буревестника» 155 лет со дня рождения М.Горького	март	Пермееская сельская библиотека
55.	Литературный час к 200 летию со дня рождения А. Н. Островского (1823-1886), драматурга «Великий мастер русской прозы»	апрель	Центральная районная библиотека
56.	Час интересной книги «Аленький цветочек»	апрель	Баевская сельская библиотека
57.	Книжная выставка «Драматург на все времена» 200 лет со дня рождения А. Н. Островского (1823-1886), драматурга	апрель	Калшинская сельская библиотека

58.	Книжная выставка «Любимые детские авторы со всего света» (к международному дню детской книги)	апрель	Протасовская сельская библиотека
59.	Выставка юбилей «Мир А. Островского» 200 лет со дня рождения А.Н.Островского	апрель	Пермеевская сельской библиотекой
60.	Книжная выставка , посвященная 200-летию А.Н.Островского «Верность в жизненной правде»	апрель	Кергудская сельская библиотека
61.	Акция «Библионочь -2023» (в рамках Всероссийской акции)	апрель	Библиотеки района
62.	Выставка-игра «Веселый зоопарк Веры Чаплиной», к 115-летию со дня рождения детской писательницы Веры Васильевны Чаплиной	апрель	Детская библиотека им.И.П.Кривошеева
63.	Выставка книг «Классик русского театра» (200 лет со дня рождения А.Н. Островского)	апрель	Большепестровская сельская библиотека
64.	Литературная гостиная «Его творения Бессмертны» 200 лет со дня рождения А. Н. Островского (1823-1886), драматурга	апрель	Рождественская сельская библиотека
65.	Библиотечный урок «Великий мастер русской драмы» Знакомство с жизнью и творчеством драматурга . 200 лет со дня рождения русского драматурга Александра Николаевича Островского (1823–1886)	апрель	Береговосыресевская сельская библиотека
66.	Книжная выставка к 140 летию со дня рождения Демьяна Бедного. Поэта и публициста (1883 – 1945)	апрель	Инсаровская сельская библиотека
67.	Библиотечный урок «Великий мастер русской драмы» (200 лет со дня рождения А.Н.Островского)	апрель	Папулевская сельская библиотека
68.	200 лет со дня рождения драматурга А.Н. Островского. Книжная выставка «Литературный мир А.Островского»	апрель	Ульянковская сельская библиотека
69.	Книжная выставка «Мастер русской драмы» (к 200-летию со дня рождения Н. Островского)	апрель	Ведянская сельская библиотека
70.	Выставка – юбилей «В его пьесах – вся Россия» (К 200-летию со дня рождения А.Н.Островского)	апрель	Парадеевская сельская библиотека
71.	Литературный час «Стихи, которые поют» к 90 летию со дня рождения русского поэта Андрея Вознесенского (1933- 2010)	май	Береговосыресевская сельская библиотека
72.	Турнир знатоков «Классика – это интересно» (12.04. – 200 лет А.Н.Островского)	апрель	Лобаскинская сельская библиотека
73.	Библиосумерки .Экспресс викторина «Вам знакомы эти строки»	май	Протасовская сельская библиотека
74.	Вечер поэзии «Не позволяй душе лениться» 120 лет со дня рождения Н. А. Заболоцкого (1903-1958), поэта, переводчика	май	Центральная районная библиотека
75.	Иллюстрированная книжная выставка «Мир сказок Софьи Прокофьевой», к 95-летию со дня рождения детской писательницы Софьи Леонидовны Прокофьевой	май	Детская библиотека им.И.П.Кривошеева

76.	Поэтический час «Стихи, которые поют: Андрей Вознесенский» 90 лет со дня рождения А.А.Вознесенского (1933 - 2010), поэта	май	Центральная районная библиотека
77.	Литературный вечер «Я воспитан природой суровой» (120 лет со дня рождения Н.А.Заболоцкого)	май	Папулевская сельская библиотека
78.	Книжная полка «Есть тайная ботаника души» 90 лет со дня рождения А. А. Вознесенского (1933-2010), поэта	май	Рождественская сельская библиотека
79.	Час любителей стихов «Перед ликом священным природы» (07.05 – 120 летие Н.А.Заболоцкого, 12.05. – 90 летие А.А.Вознесенского)	май	Лобаскинская сельская библиотека
80.	Книжная выставка«В стране героев Г.Х. Андерсена»	май	Новоичалковская сельская библиотека
81.	Выставка обзор «Путешествие в страну русского языка»	июнь	Протасовская сельская библиотека
82.	Литературный сквер к Пушкинскому дню в России «Пройдя веков завистливую даль» **1.** Обзор книжной полки «В волшебной пушкинской стране» **2.** Викторина по сказкам А.С.Пушкина «Там, на неведомых дорожках...» 3. Беседа «Бесконечные дороги Пушкина»	июнь	Центральная районная библиотека
83.	Театр – экспромт «Сказка за сказкой» (приуроченный к Пушкинскому дню в России)	июнь	Детская библиотека им.И.П.Кривошеева
84.	6 июня Пушкинский день. Познавательно – игровая программа «Там, на неведомых дорожках»	июнь	Лобаскинская сельская библиотека
85.	Книжная выставкак Пушкинскому дню России «Солнце поэзии, слава России»	июнь	Кергудской сельской библиотеки
86.	Пушкинский день. Литературная игра «Дерево добрых слов».	июнь	Камаевская сельская библиотека
87.	Пушкинский день России. Выставка-обзор «Я в гости к Пушкину спешу»	июнь	Пермеевская сельская библиотека
88.	Литературная композиция «Я счастлив судьбою завидной»120 лет со дня рождения М. А. Светлова (1903-1964), поэта.	июнь	Центральная районная библиотека
89.	Литературный час «Мы вновь читаем пушкинские строки»	июнь	Большепестровская сельская библиотека
90.	Литературный вечер «Люблю я Пушкина творенье!» 6 июня Пушкинский день	июнь	Рождественская сельская библиотека
91.	Книжная выставка «В волшебной Пушкинской стране»	июнь	Ведянская сельская библиотека
92.	Викторина «Сказки Пушкина»	июнь	Ладская сельская библиотека
93.	Литературный час «Летняя фишка – читайте с друзьями книжки»	июнь	Ульянковская сельская библиотека
94.	Пушкинский день в России. Литературный урок «К Пушкину сквозь время и	июнь	Дубровская сельская библиотека

	пространство»		
95.	Пушкинский день в библиотеке Литературный сундучок «В волшебной Пушкинской стране»	июнь	Смольненская сельская библиотека
96.	Игровая программа »И сказка оживает вновь»	июнь	Кендянская сельская библиотека
97.	Экскурсия по сказкам А.С.Пушкина «В гости к Пушкину спешу»	июнь	Протасовская сельская библиотека
98.	Книжная полка «Валентин Пикуль- мастер исторического романа» (к 95-летию со дня рождения писателя)	июль	Дубровская сельская библиотека
99.	Книжная выставка «Литературные юбиляры» **1.** 75 лет со дня рождения А. Г. Звягинцева (1948), писателя **2.** 95 лет со дня рождения В. С. Пикуля (1828-1990), писателя **3.** 90 лет со дня рождения Е. А. Евтушенко (1933-2017), поэта **4.** 130 лет со дня рождения В. В. Маяковского (1893-1930), поэта **5.** 75 лет со дня рождения М. Н. Задорнова (1948-2017), писателя-сатирика	июль	Центральная районная библиотека
100.	Тематическая фото экспозиция «Всего два слова: Курская дуга» 80 лет со дня начала (1943) Курской битвы в период Великой Отечественной войны	июль	Рождественская сельская библиотека
101.	Беседа «Я к вам приду» к 130летию В.М Маяковского	июль	Резоватовская сельская библиотека
102.	День отдыха с книгой «Книжки на прогулке»	июль	Протасовская сельская библиотека
103.	Поэтический час, посвященный 130-летию В.Маяковского «Любовь – это сердце всего»	июль	Кергудская сельская библиотека
104.	Литературное ассорти по творчеству А.Дементьева и Е.Евтушенко «Поэзия, как и любовь, призванье»	июль	Центральная районная библиотека
105.	Книжная выставка «Поэт эпохи Просвещения» 280 лет со дня рождения Г. Р. Державина (1743-1816), поэта, государственного деятеля	июль	Гуляевская сельская библиотека
106.	Библиодворик «Читаем и играем» (к 120-летию со дня рождения русского писателя В.Г.Сутеева)	июль	Детская библиотека им.И.П.Кривошеева
107.	Литературный час «С. Маршак и его стихи»	июль	Баевская сельская библиотека
108.	Вечер-реквием «Город бесстрашия – город солдат» 80 лет со дня начала (1943) Курской битвы в период Великой Отечественной войны	июль	Центральная районная библиотека
109.	Цикл книжных полок: Книжная полка «Романтик русской истории» (к 95 –летию со дня рождения русского писателя В.С.Пикуля)	июль	Детская библиотека им.И.П.Кривошеева

	Книжная полка «Владимир Маяковский – поэт и гражданин» (к 130-летию со дня рождения русского поэта В.В.Маяковского) Книжная полка «Литературное наследие В.Г.Короленко» (к 170 –летию со дня рождения русского писателя В.Г. Короленко)		
110.	Выставка портрет «Тысячи жизней одного человека» 95 лет со дня рождения В.Пикуля	июль	Пермеевская сельская библиотека
111.	Юбиляры писатели: Литературная гостиная «Поэт в России — больше, чем поэт» 90 лет со дня рождения Е. А. Евтушенко (1933-2017), поэта Книжная выставка «Мечтатель и трибун» 130 лет со дня рождения В. В. Маяковского (1893-1930), поэта Литературный час «Путь к правде и добру» 170 лет со дня рождения В. Г. Короленко (1853-1921), писателя	июль	Рождественская сельская библиотека
112.	Цикл мероприятий: Поэтический вечер «Поэзия души великого Расула» (к 100 летию Р.Г.Гамзатова) Литературный час «Я поэт, и этим интересен» (к 130 летию со дня рождения В.В.Маяковского)	июль	Болдасевская сельская библиотека
113.	Книжная выставка «Владимир Маяковский- поэт и гражданин» (130 лет со дня рождения В.В.Маяковского)	июль	Папулевская сельская библиотека
114.	Громкие чтения стихотворения В.Маяковский «Кем быть?»	июль	Троицкая сельская библиотека
115.	Книжная выставка «Владимир Маяковский – поэт и гражданин»	июль	Вечкусская сельская библиотека
116.	Вечер - портрет «Народный поэт Дагестана»	июль	Баевская сельская библиотека
117.	Выставка – юбилей «Вечный свет Владимира Маяковского» (19.07. – 130 летие В.Маяковского)	июль	Лобаскинская сельская библиотека
118.	Обзор «В.С. Пикуля – обзор произведений» 95 лет со дня рождения писателя (1828 – 1990) Книжная выставка 130 лет со дня рождения В.В.Маяковского поэта и сценариста (1893-1930)	июль	Инсаровская сельская библиотека
119.	130 лет со дня рождения В.В Маяковского. Выставка «Владимир Маяковский – поэт и гражданин»	июль	Ульянковская сельская библиотека
120.	Праздник поэзии « О Родине стихами»	июль	Смольненская сельская библиотека
121.	Литературный час «Что такое хорошо и что такое плохо» (к 130- летию со дня рождения русского поэта В.В.Маяковского)	июль	Парадеевская сельская библиотека
122.	Викторина «Сказок дружный хоровод»	июль	Ведянская сельская библиотека

123.	Книжная выставка «Литературные юбиляры» **1.** 75 лет со дня рождения Д. А. Корецкого (1948), писателя и сценариста,криминолога **2.** 125 лет со дня рождения В. И. Лебедева-Кумача (1898-1949), поэта **3.** 100 лет со дня рождения И. Н. Григорьева (1923-1996), поэта **4.** 210 лет со дня рождения В. А. Соллогуба (1813-1882), писателя **5.** 115 лет со дня рождения Леонида Пантелеева (1908-1987), писателя	август	Центральная районная библиотека
124.	Выставка-декорация «Неведомыми тропами Георгия Скребицкого», к 120-летию со дня рождения русского писателя-натуралиста Георгия Алексеевича Скребицкого	август	Детская библиотека им.И.П.Кривошеева
125.	Выставка-обзор «Великий сын своего народа» (к 100-летию со дня рождения Расула Гамзатова)	август	Дубровская сельская библиотека
126.	Литературно – музыкальный вечер «В.И.Лебедев – Кумач: чтобы помнили» 125 лет со дня рождения В. И. Лебедева-Кумача (1898-1949), поэта	август	Рождественская сельская библиотека
127.	Литературное знакомство «Живые истины Владимира Одоевского», к 220-летию со дня рождения русского писателя, философа Владимира Федоровича Одоевского	август	Детская библиотека им.И.П.Кривошеева
128.	Книжная выставка ко дню рождения Льва Толстого «Он писал историю народа»	август	Вечкусская сельская библиотекая
129.	Вечер -портрет **75 лет** со дня рождения С. Е. Савицкой «Звездный путь Светланы Савицкой»	август	Центральная районная библиотека
130.	Книжная выставка «Человек энциклопедических знаний» (13.08. - 220 летие В.В. Одоевского)	август	Лобаскинская сельская библиотека
131.	Книжная выставка «И снова в мире Льва Толстого»195 лет со дня рождения Л. Н. Толстого (1828-1910), писателя	сентябрь	Гуляевская сельская библиотека
132.	Книжная выставка «Литературные юбиляры» **1.** 100 лет со дня рождения Э. А. Асадова (1923-2004), поэта **2.** 100 лет со дня рождения Р. Г. Гамзатова (1923-2003), аварского поэта **3.** 195 лет со дня рождения Л. Н. Толстого (1828-1910), писателя **4.** 100 лет со дня рождения М. И. Танича (1923-2008), поэта-песенника **5.** 70 лет со дня рождения Д. И. Рубиной (1953), писательницы	сентябрь	Центральная районная библиотека
133.	Литературное путешествие «Моя вообразилия», к 105 - летию со дня рождения русского писателя Б.	сентябрь	Детская библиотека им.И.П.Кривошеева

	В.Заходера (Работа кружка «Книжный мир»)		
134.	Беседа « Расул Газматов – Певец добра и человечности» (К 100 летию со дня рождения)	сентябрь	Инелейская сельская библиотека
135.	Поэтический вечер «Шагайте, люди, избегая зла…» 100 лет со дня рождения Э. А. Асадова (1923-2004), поэта	сентябрь	Рождественская сельская библиотека
136.	Книжная выставка «Толстой – это целый мир», к 195 - летию со дня рождения русского писателя-классика Л.Н.Толстого	сентябрь	Детская библиотека им.И.П.Кривошеева
137.	Поэтический час «Повенчанные с поэзией» (07.09. - 100 летие Э.Асадова, 08.09. - 95 летие Р.Гамзатова)	сентябрь	Лобаскинская сельская библиотека
138.	Литературный час «Мы живем, чтобы оставить след…»100 лет со дня рождения Р. Г. Гамзатова (1923-2003), аварского поэта	сентябрь	Центральная районная библиотека
139.	Час поэзии «Вся жизнь моя- в стихах...» 100 лет со дня рождения Р. Г. Гамзатова (1923-2003), аварского поэта	сентябрь	Калшинская сельская библиотека
140.	Книжная выставка-рассказ «Горец, верный Дагестану…», посвященная юбилею Расула Гамзатова	сентябрь	Камаевская сельская библиотека
141.	Книжная выставка-рассказ «Расул Гамзатов - певец добра и человечности» посвященная юбилею Расула Гамзатова	сентябрь	Камаевская сельская библиотека
142.	Выставка-портрет «Певец и поэт Расул Гамзатов» (100 лет со дня рождения)	сентябрь	Большепестровская сельская библиотека
143.	Литературная гостиная «Я буду видеть сердцем». 100 лет со дня рождения Э. А. Асадова (1923-2004), поэта	сентябрь	Центральная районная библиотека
144.	Выставка-обзор «Лев Толстой в стране детства» (к 195-летию со дня рождения писателя)	сентябрь	Дубровская сельская библиотека
145.	Час русской литературы «Чтобы жить и светиться, надо много трудиться» (09.09. – 195 летие Л.Н.Толстого)	сентябрь	Лобаскинская сельская библиотека
146.	Выставка - портрет «Между истиной и заблуждением» 195 лет со дня рождения Л.Толстого	сентябрь	Пермеевская сельская библиотека
147.	Тематический час «Расул Гамзатов - народный поэт Дагестана»	сентябрь	Резоватовская сельская библиотека
148.	Книжная выставка «Клин белых журавлей» (к 100-летию Р.Гамзатова)	сентябрь	Протасовская сельская библиотека
149.	Книжная выставка «Л.Толстой – Человек мыслитель»	сентябрь	Тархановская сельская библиотека
150.	100 лет со дня рождения поэта Расула Гамзатова. Час поэзии «Горец, верный Дагестану»	сентябрь	Ульянковская сельская библиотека
151.	Книжно-иллюстративная выставка «Ищите мудрость в книгах Л.Н.Толстого»	сентябрь	Парадеевская сельская

	(195-летию со дня рождения Л.Н.Толстого)		библиотека
152.	Литературный час «Лев Толстой – человек, мыслитель, писатель»195 лет со дня рождения выдающегося русского писателя и мыслителя Льва Николаевича ТОЛСТОГО (1828-1910).	сентябрь	Центральная районная библиотека
153.	Литературно-музыкальная композиция «Поклонитесь белым журавлям» 100 лет со дня рождения Р. Г. Гамзатова (1923-2003), аварского поэта	сентябрь	Рождественская сельская библиотека
154.	Книжная полка «Вижу. Пишу. Живу» (100-лет со дня рождения Эдуарда Асадова)	сентябрь	Ладская сельская библиотека
155.	Книжная выставка «Великий писатель земли русской» к юбилею А.Н Толстому	сентябрь	Резоватовская сельская библиотека
156.	Час поэзии «Горец с душой поэта» 100 лет со дня рождения Р. Г. Гамзатова (1923-2003), аварского поэта	сентябрь	Инсаровская сельская библиотека
157.	Книжно – тематическая выставка «Поэзия души великого Расула» (100-летию со дня рождения Р.Г.Гамзатова)	сентябрь	Парадеевская сельская библиотека
158.	Литературно-музыкальный вечер «По страницам великой жизни» 195 лет со дня рождения Л. Н. Толстого (1828-1910), писателя	сентябрь	Рождественская сельская библиотека
159.	195 лет со дня рождения писателя Льва Николаевича Толстого. Выставка «Лев Толстой – человек, мыслитель, писатель»	сентябрь	Ульянковская сельская библиотека
160.	Книжная выставка «Зеркало русской души» (к 195 летию со дня рождения Л.Н.Толстого)	сентябрь	Болдасевская сельская библиотека
161.	Книжная выставка «Писатель русской души»(к 205 летия со дня рождения И.С. Тургеневу)	сентябрь	Тархановская сельская библиотека
162.	Литературная гостиная «Поэтические этюды Расула Гамзатова»	сентябрь	Новоичалковская сельская библиотека
163.	Обзор произведений Л.Н.Толстого «Я вновь открываю Льва Толстого», 195лет. со дня рождения писателя (1828 – 1910)	сентябрь	Инсаровская сельская библиотека
164.	Книжная выставка «Р. Гамзатов – певец добра и человечности» (к 100-летию со дня рождения Р. Гамзатов	сентябрь	Ведянская сельская библиотека
165.	Беседа-обзор у книжной выставки к Всероссийскому есенинскому празднику поэзии «Гори, звезда моя, не падай»	03.10.	Центральная районная библиотека
166.	Книжная выставка, посвященная 100-летию Р.Гамзатова «В горах мое сердце» Книжная полка к 100-летию Э.Асадова «Он видел сердцем!»	октябрь	Кергудская сельская библиотека
167.	Книжная выставка «Певец родной природы» (08.10. – 200 летие И.Аксакова)	октябрь	Лобаскинская сельская библиотека
168.	Литературный час «Любовь к Отечеству сквозь таинство страниц»	октябрь	Смольненская сельская библиотека

169.	Книжная выставка «Мир Аксакова» (к 200 летию К.С.Аксакову)	октябрь	Протасовская, сельская библиотека
170.	Громкие чтения «Книжные острова Тамары Крюковой», посвященные 70 – летию российской писательнице Тамаре Шамильевне Крюковой	октябрь	Детская библиотека им.И.П.Кривошеева
171.	Иллюстративная выставка к 115 летию со дня рождения Н.Н.Носова детского писателя (1908 – 1976)	октябрь	Инсаровская сельская библиотека
172.	Книжная выставка «Литературные юбиляры» **1.** 150 лет со дня рождения В. Я. Шишкова (1873-1945), писателя **2.** 150 лет со дня рождения И. С. Шмелёва (1873-1950), писателя **3.** 85 лет со дня рождения Э. В. Тополя (1938), писателя	октябрь	Центральная районная библиотека
173.	Выставка – путешествие «Страна веселого Детства», посвященная 85 - летию со дня рождения русского писателя Владислава Петровича Крапивина	октябрь	Детская библиотека им.И.П.Кривошеева
174.	205 лет со дня рождения Ивана Сергеевича Тургенева русского писателя Выставка «Тургенев – писатель на все времена»	ноябрь	Ульянковская сельская библиотека
175.	115 лет со дня рождения русского писателя Николая Николаевича Носова Выставка «Веселая страна Николая Носова»	ноябрь	Ульянковская сельская библиотека
176.	Выставка-портрет «Гений меры» 205 лет со дня рождения И. Тургенева	ноябрь	Пермеевская сельская библиотека
177.	Выставка «Величие Тургеневской гармонии» (И.С.Тургенев 205 лет со дня рождения)	ноябрь	Вечкусская сельская библиотека
178.	Выставка,литературный час «Золотая россыпь классики»: 205 лет со дня рождения И. С. Тургенева писателя (1818-1883)	ноябрь	Инсаровская сельская библиотека
179.	Оформление иллюстрационно – выставочного стенда «Русская душа И.Тургенева» 205 лет со дня рождения И. С. Тургенева (1818-1883), писателя	ноябрь	Рождественская сельская библиотека
180.	Книжная выставка «Летописец дворянской эпохи»: 205 лет со дня рождения И. С. Тургенева (1818-1883), писателя	ноябрь	Гуляевская сельская библиотека
181.	Книжная выставка «Время открывать Тургенева» (09.11. – 205 летие И.С.Тургенева)	ноябрь	Лобаскинская сельская библиотека
182.	Литературная гостиная «Мудрый писатель на все времена» (к 205 летию со дня рождения И.С.Тургенева)	ноябрь	Болдасевская сельская библиотека
183.	Урок чтения «Веселые рассказы Н.Носова» (115 лет со дня рождения)	ноябрь	Ладская сельская библиотека
184.	Литературная игра «Фантазеры и затейники» (к 115 летию со дня рождения Н.Н.Носова- детского писателя)	ноябрь	Болдасевская сельская библиотека

185.	Обзор «Читаем Тургенева» (205 лет со дня рождения И.С.Тургенева)	ноябрь	Папулевская сельская библиотека
186.	Всероссийская акция « Ночь искусств»	ноябрь	Парадеевская сельская библиотека
187.	Книжная выставка «Литературные юбиляры» **1.** 205 лет со дня рождения И. С. Тургенева (1818-1883), писателя **2.** 95 лет со дня рождения Н. Н. Добронравова (1928), поэта-песенника **3.** 95 лет со дня рождения Г. В. Сапгира (1928-1999), поэта и писателя. **4.** 205 лет со дня рождения А.Печерского (ПавлаИвановича Мельникова)(1818-1883), писателя.	ноябрь	Центральная районная библиотека
188.	Выставка-викторина «Время открывать Тургенева», посвященная 205-летию со дня рождения русского писателя, поэта, драматурга, критика, публициста Ивана Сергеевича Тургенева	ноябрь	Детская библиотека им.И.П.Кривошеева
189.	Книжно-иллюстративная выставка «В гостях у И.С.Тургенева» (к 205-летию со дня рождения писателя)	ноябрь	Дубровская сельская библиотека
190.	Литературная витрина. «Золотая россыпь классики» 205 лет со дня рождения И. С. Тургенева (1818-1883), писателя	ноябрь	Центральная районная библиотека
191.	Литературная игра «Самый главный фантазёр», посвященная 115-летию со дня рождения русского детского писателя Николая Николаевича Носова (Работа кружка «Книжный мир»)	ноябрь	Детская библиотека им.И.П.Кривошеева
192.	Книжная выставка «Поэт гармонии и красоты» (к 220 летию со дня рождения Ф.И.Тютчева)	декабрь	Протасовская сельская библиотека
193.	Литературный час « Поэзии души прекрасные страницы» (к 220-летию со дня рождения Ф.Тютчева)	декабрь	Ладская сельская библиотека
194.	Обзор у выставки «Тяжёлая судьба А.Солженицына» 105 лет со дня рождения А. И. Солженицына (1918-2008), писателя, лауреатаНобелевской премии по литературе (1970)	декабрь	Рождественская сельская библиотека
195.	Цикл мероприятий: Библиотечный урок-квизиум «Друг детства Виктор Драгунский», посвященный 110-летию со дня рождения русского писателя Виктора Юзефовича Драгунского (Работа кружка «Книжный мир») Литературный уголок «Уроки человечности Чингиза Айтматова», посвященный 95-летию со дня рождения киргизского писателя, публициста Чингиза Торекуловича Айтматова	декабрь	Детская библиотека им.И.П.Кривошеева

	Книжная полка «Мой дар святой, мой дар - поэта», посвященная 150-летию со дня рождения русского поэта, прозаика, драматурга, литературного критика, переводчика Валерия Яковлевича Брюсова		
196.	Писатели - юбиляры: Книжная выставка «Поэт гармонии и красоты» 220 лет со дня рождения Ф. И. Тютчева (1803-1873), поэта Книжная выставка «Александр Солженицын. Личность. Творчество. Время» 105 лет со дня рождения А. И. Солженицына (1918-2008), писателя, лауреата Нобелевской премии по литературе (1970)	декабрь	Гуляевская сельская библиотека
197.	Книжная выставка «Литературные юбиляры» **1.** 220 лет со дня рождения Ф. И. Тютчева (1803-1873), поэта **2.** 210 лет со дня рождения Н. П. Огарева (1813 -1877), поэта, революционера. **3.** 105 лет со дня рождения А. И. Солженицына (1918-2008), писателя, лауреата Нобелевской премии по литературе (1970) **4.** 95 лет со дня рождения Ч. Т. Айтматова (1928-2008), киргизского писателя **5.** 150 лет со дня рождения В. Я. Брюсова (1873-1924), поэта, литературоведа	декабрь	Центральная районная библиотека
198.	Урок - путешествие «Простоквашино и все, все...»	декабрь	Баевская сельская библиотека
199.	Книжная выставка, посвященная 220-летию Ф.И.Тютчева «Родник поэзии твоей неиссякаем»	декабрь	Кергудская сельская библиотека
200.	Литературная гостиная «Я встретил Вас…»(к 220-летию со дня рождения поэта)	декабрь	Дубровская сельская библиотека
201.	Книжная выставка «Певец природы» 220 лет со дня рождения Ф. И. Тютчева (1803-1873), поэта	декабрь	Рождественская сельская библиотека
202.	220 лет со дня рождения русского писателя Федора Николаевича Тютчева. Поэтический час «Поэт гармонии и красоты»	декабрь	Ульянковская сельская библиотека
203.	Книжная выставка« Певец природы»(к 220 летию со дня рождения Ф. Тютчева)	декабрь	Тархановская сельская библиотека
204.	Цикл мероприятий: Книжная выставка «Певец природы и любви» (К 220 летию со дня рождения Ф.И.Тютчева) Литературный час «Жизнь и творчество Ч.Т.Айтматова»-киргизского писателя»(к 95 летию со дня рождения)	декабрь	Болдасевская сельская библиотека
205.	Книжная выставка «Поэт гармонии и красоты» (05.12. – 220 летие Ф.И.Тютчева)	декабрь	Лобаскинская сельская библиотека
206.	Обзор открытого проссмотра «У книжек день рождения конечно тоже есть»	декабрь	Смольненская сельская библиотека

207.	Час поэзии «Есть целый мир в душе твоей» (220 лет со дня рождения Ф.И.Тютчева)	декабрь	Папулевская сельская библиотека
208.	Книжная выставка «Поэт гармонии и красоты»к 220-летию со дня рождения Ф.И.Тютчева, поэта (1803- 1873)	декабрь	Инсаровская сельская библиотека
209.	Книжная выставка «Любовь и семья в произведениях русских писателей»	декабрь	Тархановская сельская библиотека

Культурно – досуговая деятельность

№	Название мероприятий	Сроки	Ответственный
1.	Обзор книжных выставок «С новой книгой назначена встреча»	в течении года	Кендянская сельская библиотека
2.	К знаменательным и памятным датам писателей и поэтов оформлять выставки, проводить мероприятия, обзоры и беседы	в течении года	Кендянская сельская библиотека
3.	Тематическая выставка «Мир. Эпоха. Имена» **1.** 85 лет со дня рождения В. С. Высоцкого (1938-1980), поэта, барда и актера **2.** 100 лет со дня рождения Л. И. Гайдая (1923-1993), кинорежиссера **3.** 85 лет со дня рождения А. Челентано (р.1938), итальянского актера.	январь	Центральная районная библиотека
4.	Завалинка музыкальная «Льются звуки жизни, счастья и добра, озаряя мысли светом Рождества»	январь	Смольненская сельская библиотека
5.	Рождественская акция «Мир в ожидании чудес»	январь	Папулевская сельская библиотека
6.	Вечер поэзии «Он правду людям под гитару говорил»85 лет со дня рождения В. С. Высоцкого (1938-1980), поэта, барда и актера	январь	Центральная районная библиотека
7.	Книжная выставка-инсталяция «Новый год, Новый год в сказку добрую зовет».	январь	Камаевская сельская библиотека
8.	Книжная выставка, беседа « Снежная, волшебная сказка зима»	январь	Пермеевская сельская библиотека
9.	Рождественские чтения «Под чистым небом рождества»	январь	Тархановская сельская библиотека
10.	Семейный праздник «Как у наших у ворот, Рождество и Новый год»	январь	Болдасевская сельская библиотека
11.	Цикл мероприятий: Зимние забавы «Молодецким потехам, зима не помеха» Спортивное соревнование «Зима для сильных, ловких, смелых»	январь	Тархановская сельская библиотека
12.	Фольклорный праздник «Наступило Рождество»	январь	Лобаскинская сельская библиотека
13.	Цикл мероприятий: Викторина «В гостях у зимы» Час познания «Об обрядах и традициях»	январь	Ладская сельская библиотека

	Книжная полка «Новогодние путешествия»		
14.	Выставка поделок «Новогодняя сказка»	январь	Инсаровская сельская библиотека
15.	Час поздравлений «Дед Мороз с доставкой на дом»	январь	Протасовская сельская библиотека
16.	Познавательный час «Волшебные мгновения Рождества»	январь	Баевская сельская библиотека
17.	Православная беседа «Праздник Рождества: семейные традиции»	январь	Большепестровская сельская библиотека
18.	Познавательный час «Свет рождественской звезды»	январь	Ведянская сельская библиотека
19.	Игровая викторина «Солдат всегда солдат»	февраль	Резоватовская сельская библиотека
20.	Цикл мероприятий посвященных 150-летию со дня рождения Ф.И. Шаляпина **1.** Музыкальный круиз «Великий голос России» **2.** Выставка – панорама «Гениальный сын земли Русской» **3.** Изготовление буклетов «Гениальный сын земли Русской»	февраль	Центральная районная библиотека
21.	Выставка-портрет «Голос русской души» (150 лет со дня рождения Ф. И. Шаляпина)	февраль	Большепестровская сельская библиотека
22.	Выставка -хобби «Чудо ручки - чудо штучки»	февраль	Пермеевская сельская библиотека
23.	Народное гуляние, игровые программы, конкурсы «Масленица – красная девица»	февраль	Береговосыресевская сельская библиотека
24.	Развлекательная программа «Здравствуй, Масленица!»	февраль	Смольненская сельская библиотека
25.	Масленичные посиделки «Как на масленой неделе…»	февраль	Дубровская сельская библиотека
26.	Цикл мероприятий: Игровая программа «Масленица широкая» Час общения «В гости на блины»	февраль	Ладская сельская библиотека
27.	Выставка ко дню всех влюбленных «Твоей любви врата златые»	февраль	Инсаровская сельская библиотека
28.	Выставка-экспозиция «Весёлая масленица!»	февраль	Вечкусская сельская библиотека
29.	Игровая программа «Праздник солнца – Масленица»	февраль	Лобаскинская сельская библиотека
30.	Театральное представление «Масленица хороша – широка ее душа»	февраль	Ульянковская сельская библиотека
31.	Праздник масленицы «Заходите на блины»	февраль	Баевская сельская библиотека
32.	Праздничное мероприятие «Вас на масленицу ждём, встретим масляным блином»	февраль	Ведянская сельская библиотека
33.	Фольклорный праздник «Масленица хороша - широка ее душа»	февраль	Папулевская сельская библиотека
34.	Тематическая выставка ко Дню работника культуры «Мир через культуру»	25.03.	Центральная районная библиотека
35.	Выставка детских рисунков «Вот такая моя мама»	март	Баевсеая сельская библиотека

36.	Тематическая выставка «Мир. Эпоха. Имена» **1.** 345 лет со дня рождения Антонио Вивальди (1678-1741), итальянского композитора **2.** 75 лет со дня рождения Ш. А. Тарпищева (1948), теннисиста **3.** 85 лет со дня рождения А. В. Збруева (1938), актера театра и кино **4.** 75 лет со дня рождения В. Н. Винокура (1948), юмориста	март	Центральная районная библиотека
37.	Поздравительный час, посвященный Международному женскому дню 8 марта «Музыка весны».	март	Камаевская сельская библиотека
38.	Конкурс рисунков «Подарок для мамы»	март	Болдасевская сельская библиотека
39.	Игровая программа «Зима не даром злится ,прошла его пора»	март	Папулевская сельская библиотека
40.	Арт- вечер к 75 летию со дня рождения Г. Д. Заволокина (1948-2001), композитора, баяниста «Не умолкнет гармонь России»	март	Центральная районная библиотека
41.	Вечер-встреча ко Дню работника культуры «Мир культуры: из прошлого к будущему»	март	Кергудская сельская библиотека
42.	Час доброты. «Уроки нежности и доброты»	март	Троицкая сельская библиотека
43.	Конкурс стихов « Загляните в мамины глаза»	март	Тархановская сельская библиотека
44.	Литературно – музыкальная программа «Вы – свет, что на земле не гаснет никогда»	март	Лобаскинская сельская библиотека
45.	Литературно-музыкальная программа «О, женщины! Весны творение!»	март	Смольненская сельская библиотека
46.	Беседа о мамах «Милая мама моя…»	март	Инсаровская сельская библиотека
47.	Выставка-экспозиция «Женщины в русской истории»	март	Вечкусская сельская библиотека
48.	Просмотр фильма ко Дню 8 марта «Благословите женщину»	март	Протасовская сельская библиотека
49.	День православного праздника «Светлый праздник – Пасха»	апрель	Смольненская сельская библиотека
50.	Беседа «Этикет на все времена»	апрель	Кендянская сельская библиотека
51.	Игра- викторина «Пасхальная радость»	апрель	Береговосыресевская сельская библиотека
52.	Музыкальный вечер «Гений русской музыки». К 150-летию со дня рождения великого русского композитора С.Рахмантнова	апрель	Центральная районная библиотека
53.	Час традиций «Пасхальной радости сиянье!»	апрель	Папулевская сельская библиотека
54.	Час православия «Пасхальные встречи»	апрель	Пермеевская сельская библиотека
55.	Час духовного общения «Праздник весны и радости»	апрель	Ладская сельская библиотека

56.	Митинг-реквием «А память священная»	май	Резоватовская сельская библиотека
57.	Праздничный митинг, посвященный Дню Победы «Слава, которой не будет забвения»	май	Лобаскинская сельская библиотека
58.	Игровая программа «В стране летнего веселья»	июнь	Смольненская сельская библиотека
59.	Фольклорный праздник «Троицу встречаем»	июнь	Ладская сельская библиотека
60.	Час – беседа «Чтобы ясному солнцу под детством сиять» (ко Дню защиты детей)	июнь	Ведянская сельская библиотека
61.	Игровая программа ко Дню защиты детей «Адрес детства-лето	июнь	Болдасевская сельская библиотека
62.	День защиты детей «Детству солнце подарите»	июнь	Инсаровская сельская библиотека
63.	День защиты детей. Игровая программа «Планета детства»	июнь	Ульянковская сельская библиотека
64.	Игровая программа: «Мир детства – самый лучший мир» (День защиты детей)	июнь	Инелейская сельская библиотека
65.	Литературно - музыкальная композиция ко дню семьи, любви и верности «Мы с тобой два берега у одной реки»	июнь	Болдасевская сельская библиотека
66.	Тематическая выставка «Мир. Эпоха. Имена» **1.** 80 лет со дня рождения Ю. Ф. Маликова (1943), певца и композитора **2.** 80 лет со дня рождения Т. И. Синявской (1943), оперной певицы **3.** 60 лет со дня рождения Д. А. Певцова (1963), актера театра и кино **4.** 85 лет со дня рождения Л. М. Ахеджаковой (1938), актрисы театра и кино **5.** 60 лет со дня рождения А. Ю. Домогарова (1963), актера театра и кино **6.** 100 лет со дня рождения М. И. Пуговкина (1923-2008), актера театра и кино	июль	Центральная районная библиотека
67.	Развлекательная программа «Ромашка на счастье»	июль	Резоватовская сельская библиотека
68.	Беседа диалог «Поговорим о любви»	июль	Баевская сельская библиотека
69.	Мастерская радости «Как здорово, что все мы здесь сегодня собрались» (Работа клубного формирования «Марья Искусница»)	июль	Детская библиотека им.И.П.Кривошеева
70.	Познавательная программа «Копилка семейных традиций», посвященная Дню семьи, любви и верности.	июль	Камаевская сельская библиотека
71.	Тематическая выставка «Мир. Эпоха. Имена» **1.** 75 лет со дня рождения С. Е. Савицкой (1948), летчика-космонавта, дважды Героя Советского Союза **2.** 165 лет со дня рождения С. А. Коровина (1858- 1908), живописца	август	Центральная районная библиотека

	3. 250 лет со дня рождения Ю. Ф. Лисянского (1773-1837), мореплавателя и исследователя **4.** 105 лет со дня рождения Е. И. Чайкиной (1918-1941), участницы Великой Отечественной войны, Героя Советского Союза		
72.	Культурно – просветительная программа «Три Спаса – три праздника»	август	Лобаскинская сельская библиотека
73.	Конкурсная программа «Семья - это дом, семья это мир»	август	Кендянская сельская библиотека
74.	Выставка угощения «Соленье и варенье – в зиму объедение»	август	Пермеевская сельская библиотека
75.	Турпоход «Нас старость дома на застанет»	сентябрь	Смольненская сельская библиотека
76.	Музыкальный час «В мире музыки»	сентябрь	Детская библиотека им.И.П.Кривошеева
77.	Тематическая выставка «Мир. Эпоха. Имена» **1.** 65 лет со дня рождения С. Л. Гармаш (1958), актера театра и кино **2.** 100 лет со дня рождения Зои Космодемьянской (1923-1941), участницы Великой Отечественной войны, Героя Советского Союза **3.** 85 лет со дня рождения Л. Н. Федосеевой-Шукшиной (1938), актрисы театра и кино **4.** 105 лет со дня рождения В. А. Сухомлинского (1918-1970), педагога	сентябрь	Центральная районная библиотека
78.	Час общения «Нам года лишь мудрости прибавят»	октябрь	Пермеевская сельская библиотека
79.	Праздничная программа «Золото прожитых лет»	октябрь	Резоватовская сельская библиотека
80.	Цикл мероприятий ко Дню пожилого человека 1. Выставка-просмотр «На активной волне» 2. Вечер-встреча «Умейте жизни улыбаться» Работа клуба «Гармония»	октябрь	Центральная районная библиотека
81.	Тематическая выставка «Мир. Эпоха. Имена» **1.** 80 лет со дня рождения И. М. Чуриковой (1943), актрисы театра и кино **2.** 50 лет со дня рождения С. В. Безрукова (1973), актера театра и кино	октябрь	Центральная районная библиотека
82.	Конкурс рисунков «Портрет моей бабушки»	октябрь	Тархановская сельская библиотека
83.	Акция поздравление « Славим возраст золотой»	октябрь	Ладская сельская библиотека
84.	Адресное поздравление с днем пожилых людей «Праздник осени – праздник души»	октябрь	Большепестровская сельская библиотека
85.	Акция-поздравление «Славим возраст золотой»	октябрь	Болдасевская сельская библиотека
86.	Поздравительная акция ко Дню пожилых людей «С открытым сердцем и добрым словом»	октябрь	Ведянская сельская библиотека

87.	Час вопросов и ответов «Рецепт молодости»	октябрь	Баевская сельская библиотека
88.	Международный день пожилого человека. Празднично - развлекательная программа «Главное душою не стареть»	октябрь	Ульянковская сельская библиотека
89.	Час общения «Золотая осень жизни»	октябрь	Лобаскинская сельская библиотека
90.	Выставка-беседа «Есть в возрасте любом хорошее всегда»	октябрь	Вечкусская сельская библиотека
91.	Программа-поздравление «Вы живая история наша, уважение вам и почет» День пожилых людей.	октября	Папулевская сельская библиотека
92.	Вечер встреча. «Между нами девочками говоря»	октябрь	Троицкая сельская библиотека
93.	Конкурсно - развлекательная программа «Нам года не беда» В рамках месячника пожилых людей.	октябрь	Калшинская сельская библиотека.
94.	Душевное чаепитие «Нет возраста для тех, кто сердцем молод»	октябрь	Смольненская сельская библиотека
95.	Акция ко Дню матери «Спасибо, милые, за каждый жизни миг»	октябрь	Инелейская сельская библиотека
96.	Поздравительный час «Душою молоды всегда». День пожилого человека.	октябрь	Камаевская сельская библиотека
97.	Экспресс-поздравление, посвященное Дню матери «Ты одна такая, любимая, родная».	ноябрь	Камаевская сельская библиотека
98.	Тематическая выставка «Мир. Эпоха. Имена» **1.** 445 лет со дня рождения Д. М. Пожарского (1578-1642), русского национального героя, государственного деятеля **2.** 110 лет со дня рождения М. В. Кузнецова (1913-1989), летчика, военачальника,дважды Героя Советского Союза **3**. 120 лет со дня рождения Г. Ф. Милляра (1903-1993), актера театра и кино **4. 125 лет** со дня рождения Р. Я. Малиновского (1898-1967), военачальника,дважды Героя Советского Союза **5.** 95 лет со дня рождения А. В. Баталова (1928-2017), актера театра и кино **6**. 95 лет со дня рождения Н. Н. Добронравова (1928), поэта-песенника	ноябрь	Центральная районная библиотека
99.	Вечер общения «Тепло материнского сердца»	ноябрь	Ведянская сельская библиотека
100.	Фото - выставка « Светлый образ мамы»	ноябрь	Береговосыресевская сельская библиотека
101.	Праздничные поздравления ко Дню Матери «Мама милая мама, как тебя я люблю»	ноябрь	Болдасевская сельская библиотека
102.	Книжная выставка. «Образ бережно хранимый».К Дню матери.	ноябрь	Калшинская сельская библиотека.
103.	Час общения «За все тебя благодарю»	ноябрь	Лобаскинская сельская библиотека

104.	Международный День толерантности Книжная выставка «Хоровод наций»	ноябрь	Пермеевская сельская библиотека
105.	Мастер-класс по вязанию ковриков «Из старого-новое»	ноябрь	Кендянская сельская библиотека
106.	Мастер – класс по изготовлению новогодней игрушки «Сказочная фантазия»	декабрь	Смольненская сельская библиотека
107.	Детский новогодний праздник «Как блестит огнями елка»	декабрь	Баевская сельская библиотека
108.	Новогодняя беседа «Как встречают Новый год люди всех земных широт»	декабрь	Большепестровская сельская библиотека
109.	Выставка «Ажурная снежинка»	декабрь	Дубровская сельская библиотека
110.	Новогодняя развлекательная программа «Новогодний каламбур»	декабрь	Резоватовская, сельские библиотеки
111.	Выставка - праздничные окна «Новогодняя сказка пришла»	декабрь	Папулевская сельская библиотека
112.	Хоровод у Новогодней елки. «Чудеса без волшебства»	декабрь	Ульяновская сельская библиотека
113.	Выставка,мастер класс «Новогодний калейдоскоп»	декабрь	Болдасевская сельская библиотека
114.	Выставка. Новогодняя елка с ретро игрушками. «В ожидании новогоднего чуда»	декабрь	Калшинская сельская библиотека
115.	Тематическая выставка «Мир. Эпоха. Имена» **1.** 210 лет со дня рождения Н. П. Огарёва (1813-1877), поэта, публициста **2.** 200 лет со дня рождения Фридриха Макса Мюллера (1823-1900), немецкого и английского филолога **3.** 65 лет со дня рождения А. Н. Балуева (1958), актера театра и кино **4.** 70 лет со дня рождения Т. Э. Кравченко (1953), актрисы театра и кино **5.** 75 лет со дня рождения Ю. А. Николаева (1948), телеведущего **6.** 95 лет со дня рождения Л. С. Броневого (1928-2017), актера театра и кино **7.** 50 лет со дня рождения И. И. Авербуха (1973), фигуриста **8.** 90 лет со дня рождения Г. Б. Волчек (1933-2019), актрисы театра и кино, театрального режиссера **9**. 220 лет со дня рождения русского поэта, дипломата, публициста Федора Ивановича ТЮТЧЕВА (1803-1873). **10**.50 лет со дня рождения Н. М. Цискаридзе (1973), артиста балета	декабрь	Центральная районная библиотека

Работа с молодёжью

№	Название мероприятий	Сроки	Ответственный
1.	Информационный час «Молодежная правовая трибуна»	в течении года	Центральная районная библиотека
2.	Встреча с представителями ПДН, наркологами, психологами.	в течении года	Детская библиотека им.И.П.Кривошеева
3.	Час познания «Об обрядах и традициях»	январь	Ладская сельская библиотека
4.	Обзор литературы: «Жизнь прекрасна! Остановись и послушай!»	январь	Лобаскинская сельская библиотека
5.	Цикл мероприятий: Конкурс «Зимние забавы» Мастер класс «Чудо новогодней игрушки» Читаем о зиме «Волшебство новогодних сказок»	январь	Резоватовская сельская библиотека
6.	Вечер - знакомство «Высоцкий - советский поэт, музыкант, актер»	январь	Баевская сельская библиотека
7.	Выпуск буклета по профилактике терроризма и экстримизма «Учимся жить в современном мире»	январь	Кендянская сельская библиотека
8.	Игровая программа на свежем воздухе «Сани, везите меня сами!».	январь	Камаевская сельская библиотека
9.	Беседа обсуждение «Так говорить нельзя» (о ненормативной лексике)	февраль	Тархановская сельская библиотека.
10.	Обзор литературы: «Дорога к доброму здоровью»	февраль	Кендянская сельская библиотека
11.	Выставка - беседа «Солдаты Афганской войны»	февраль	Баевская сельская библиотека
12.	Час актуального разговора «Здоровье – качество жизни»	февраль	Лобаскинская сельская библиотека
13.	Час героизма «Афганистан: юность, опаленная войной»	февраль	Папулевская сельская библиотека
14.	Книжная выставка – предложение «Бал классики»	март	Смольненская сельская библиотека
15.	Неделя детской и юношеской книги. Праздник читательских удовольствий : – Приглашение к чтению «Книги о детстве; -Мультвикторина «По следам сказочных героев»; -Мастер-класс «Подарок книге», изготовление книжных закладок.	март	Камаевская сельская библиотека
16.	Урок доблести «Возьми себе в пример героя»	март	Смольненская сельская библиотека
17.	День космонавтики. Познавательный час «Женский образ отечественной космонавтики»	апрель	Ульянковская сельская библиотека
18.	Урок добра «Если добрый ты»	апрель	Тархановская сельская библиотека
19.	Беседа-диалог «Горькие плоды сладкой жизни»	апрель	Болдасевская сельская

			библиотека
20.	Час размышлений «Возраст тревог и ошибок»	апрель	Детская библиотека им.И.П.Кривошеева
21.	Урок мужества «Эта память нам с тобою нужна»	май	Баевская сельская библиотека
22.	Час размышления «Всё начинается с сигареты» «Курить не модно – дышим свободно»	май	Дубровская сельская библиотека
23.	Акция «Вахта памяти»	май	Смольненская сельская библиотека
24.	Выставка – рекомендация «Выбираю профессию, выбираю будущее»	май	Детская библиотека им.И.П.Кривошеева
25.	Час памяти «Через года, через века, помните»	май	Ладская сельская библиотека.
26.	Конкурсно-игровая программа «День солнечного лучика».	май	Камаевская сельская библиотека
27.	Викторина «В стране сказочных чудес»	май	Резоватовская сельская библиотека
28.	Викторина к Международному дню защиты детей «Планета детства под созвездием Добра»	01.06.	Центральная районная библиотека
29.	Игровая программа по сказкам Пушкина «Там, на неведомых дорожках…»	06.06.	Центральная районная библиотека
30.	Библио-игра к Международному дню друзей «Будем с книгами дружить»	09.06	Центральная районная библиотека
31.	Час здоровья «Без привычек вредных жить на свете здорово!»	июнь	Папулевская сельская библиотека
32.	Час интересных сообщений «Тайны русского языка»	июнь	Баевская сельская библиотека
33.	День защиты детей. Литературно-развлекательная программа «Территория хорошего настроения»	июнь	Камаевская сельская библиотека
34.	Познавательный час «Правовое поле подростка»	июнь	Лобаскинская сельская библиотека
35.	Обзор литературы : «Чтобы не случилось беды»	июль	Лобаскинская сельская библиотека
36.	Беседа «Поговорим об ответственности»	июль	Папулевская сельская библиотека
37.	Цикл мероприятий: Беседа-объяснение «Терроризм: основные понятия и признаки»; Выставка детских рисунков «Дети против террора».	июль	Камаевская сельская библиотека
38.	Познавательный час «Шутки или хулиганство»	июль	Болдасевская сельская библиотека
39.	Час общения «О хороших манерах на простых примерах».	август	Камаевская сельская библиотека
40.	Спортивная викторина «Вокруг спорта»	август	Дубровская сельская библиотека

41.	Познавательный урок «России веют флаги»	август	Ладская сельская библиотека
42.	Информационно-просветительная акция «Наши дети и опасные сети»	август	Болдасевская сельская библиотека
43.	Час книги « Книги – учителя без платы и благодарности»	август	Смольненская сельская библиотека
44.	Час проблемного разговора «Это не должно случиться с тобой»	август	Лобаскинская сельская библиотека
45.	Викторина «Что такое вежливость»	август	Тархановская сельская библиотека
46.	Тематическая выставка ко Дню знаний «Встречаем вместе школьный год»	01.09.	Центральная районная библиотека
47.	Библиотечный квилт «Алкоголь : иллюзия свободы»	сентябрь	Смольненская сельская библиотека
	Акция посвященная Дню солидарности в борьбе с терроризмом «Остановим насилие против детей»	сентябрь	Болдасевская сельская библиотека
48.	Информационно-справочный стенд «Молодёжь и право»	сентябрь	Смольненская сельская библиотека
49.	Беседа «Терроризму – прощения нет»	сентябрь	Папулевская сельская библиотека
50.	Урок здоровья «Враги твоего здоровья»	сентябрь	Лобаскинская сельская библиотека
51.	Беседа «Игромания – болезнь века?» (о проблеме пристрастия к компьютерным играм)	октябрь	Вечкусская сельская библиотека
52.	Всероссийский день чтения. Акция «Читайте сами, но интереснее с нами»	октябрь	Кендянская сельская библиотека
53.	Тематическая выставка, к Всемирному дню учителя «Образ педагога в художественной литературе».	05.10.	Центральная районная библиотека
54.	Книжно-иллюстративная выставка к Международному дню белой трости «Символ незрячего человека – белая трость»	15.10.	Центральная районная библиотека
55.	Литературный час «С книжных страниц на страницы кино»	октябрь	Резоватовская сельская библиотека
56.	Беседа «Единство историй, единство народа, единство России»	ноябрь	Ладская сельская библиотека
57.	Игровая программа к всемирному дню приветствия «Здравствуйте!»	ноябрь	Кендянская сельская библиотека
58.	Встреча - раздумие «Слова для живых»	ноябрь	Баевская сельская библиотека :
59.	Обзор книжной полки к Всемирному дню толерантности «Книги, которые учат толерантности»	16.11.	Центральная районная библиотека
60.	Всемирный день борьбы со СПИДом Профилактическая беседа «СПИД. И это все о нем»	декабрь	Лобаскинская сельская библиотека
61.	Выставка -инсталляция «Как празднуют Новый год в разных странах»	декабрь	Болдасевская сельская библиотека
62.	Праздник новогодней поэзии «Поет зима – аукает…»	декабрь	Детская библиотека им.И.П.Кривошеева

63.	Открытие уличной новогодней елки «В преддверии чуда»	декабрь	Папулевская сельская библиотека
64.	Час творчества «Новогодние чудеса начинаются…»	декабрь	Камаевская сельская библиотека

Работа с семьей.

№	Название мероприятий	Сроки	Ответственный
	Книжная выставка «Семья наивысшая ценность»	в течение года	Папулевская сельская библиотека
1.	Книжная выставка «Всей семьей у книжной полки»	январь	Гуляевская сельская библиотека
2.	Познавательный час «Татьянин день: история и современность»	январь	Большепестровская сельская библиотека
3.	Литературно-игровая программа «Светлый вечер добрый вечер»	январь	Резоватовская сельская библиотека
4.	Фотовыставка «Моя семья- мое богатство»	январь	Новоичалковская сельская библиотека
5.	Игровая программа «Новогодняя кутерьма» Рождественские посиделки «Пришла коляда накануне Рождества»	январь	Ульянковская сельская библиотека
6.	Конкурсно-игровая программа «Неразлучные друзья, папа, мама, книга, я»	февраль	Рождественская сельская библиотека
7.	Уличное гуляние, широкая масленица с народными играми. «Всех на масленицу ждем, встретим масляным блином!»	февраль	Парадеевская сельская библиотека
8.	Информационный стенд «Масленичные традиции русского дома» Игровая программа «Русская, старинная, румяная да блинная»	февраль	Кергудская сельская библиотека
9.	Литературная эстафета «А как читаешь ты?», приуроченная к Всемирному дню чтения вслух	февраль	Детская библиотека им.И.П.Кривошеева
10.	Сказочный вернисаж «Жили-были старик со старухой»	февраль	Вечкусская сельская библиотека
11.	Фото – выставка «Всей семьей у книжной полки»	февраль	Кендянская сельская библиотека
12.	Беседа «Брось курить- начни читать!»	февраль	Новоичалковская сельская библиотека
13.	Беседа «Послушай всех- подумаем вместе , выберешь сам!»	февраль	Инсаровская сельская библиотека
14.	Цикл мероприятий к Международному женскому дню **1.** Тематическая выставка «Галерея знаменитых россиянок» **2.** Конкурсно-игровая программа «Между нами девочками»	март	Центральная районная библиотека
15.	Час православия «Дорога добра, мира и понимания » (ко Дню православной книги)	март	Парадеевская сельская библиотека

16.	Международный женский день. Конкурс чтецов «Поздравляем милых дам»	март	Ульянковская сельская библиотека
17.	Поздравительная акция к Международному дню 8 марта. «Праздник весны, цветов и любви»	март	Калшинская сельская библиотека.
18.	Викторина «Семейная азбука начинается с «Мы»	март	Береговосыресевская сельская библиотека
19.	Час поэзии «Самое первое слово»	март	Папулевская сельская библиотека
20.	Беседа «Венец всех ценностей – семья»	март	Инсаровская сельская библиотека
21.	Выставка - конкурс «Моя мама рукодельница»	март	Гуляевская сельская библиотека
22.	Музыкальная программа «Мы будем вечно прославлять, ту женщину, чье имя мать!» Выставка – хобби «Мир увлечений наших мам и бабушек»	март	Парадеевская сельская библиотека
23.	Акция поздравление «Женщина в меняющем мире»	март	Резоватовская сельская библиотека
24.	Беседа «Счастье семьи – в чём его секрет»	апрель	Дубровская сельская библиотека
25.	Международный день интернета. «Познавательный час «Интернет: безопасный, интересный, познавательный	апрель	Ульянковская сельская библиотека
26.	Книжная выставка «Что читали мои родители»	апрель	Лобаскинская сельская библиотека
27.	Час православия «Житие преподобного Сергия Радонежского и его родителей»	апрель	Рождественская сельская библиотека
28.	Книжная выставка к Международному дню детской книги «Магия волшебных страниц»	апрель	Калшинская сельская библиотека
29.	Международный день интернета. Информ-минутка «Взрослые и дети, как дома – в Интернете».	апрель	Парадеевская сельская библиотека
30.	Выставка, обзор «Семья наивысшая ценность»	май	Пермеевская сельская библиотека
31.	Семейные посиделки «Семья крепка ладом»	май	Папулевская сельская библиотека
32.	Беседа-выставка «Живое слово мудрости», «Первоучители добра,вероучители народа». (Кирилл и Мефодий),(ко Дню славянской письменности)	май	Парадеевская сельская библиотека
33.	Семейный праздник «Книга из детства»	май	Смольненская сельская библиотека
34.	Беседа «Венец всех ценностей – семья»	май	Ладская сельская библиотека
35.	Семейный праздник «Храни огонь родного очага»	май	Рождественская сельская библиотека
36.	Час - размышление «Семья - это дом, семья - это мы»	май	Баевская сельская библиотека

37.	Выставка «Семья и дом всему начало»	май	Кендянская сельская библиотека
38.	Час откровенного разговора ко дню семьи «Родителей чти, не собьешься с истинного пути»	май	Болдасевская сельская библиотека
39.	Акция: «Читаю я – читает вся семья».	июнь	Лобаскинская сельская библиотека
40.	Час семейного общения «Православие и семья»	июнь	Баевская сельская библиотека
41.	Литературный обзор «Ждут вас книги и журналы»	июнь	Рождественская сельская библиотека
42.	Акция по продвижению детской книги и чтения «Мы хотим, чтоб ваше лето было книгами согрето»	июнь	Вечкусская сельская библиотека
43.	Игровая познавательная программа «В стране веселого детства»	июнь	Ладская сельская библиотека
44.	Тематическая полка «Книга для всей семьи»	июнь	Тархановская сельская библиотека
45.	Акция «Прижаться к маме и читать»	июнь	Смольненская сельская библиотека
46.	Беседа – размышление. «Брачный контракт, брак по расчету или брак без любви»	июнь	Троицкая сельская библиотека
47.	Цикл мероприятий «Венец всех ценностей – СЕМЬЯ», посвященный Дню семьи, любви и верности	июль	Детская библиотека им.И.П.Кривошеева
48.	Вечер-обсуждение «Дружат книга и семья»	июнь	Болдасевская сельская библиотека
49.	Фото зона «Семья у книжной полки»	июнь	Пермеевская сельская библиотека
50.	Литературно-игровая программа: «Пусть будет мирным небо над землей, пусть вечно детство звонким смехом льётся»	июнь	Резоватовская сельская библиотека
51.	Познавательно-игровая программа «Счастье, солнце, дружба – вот что детям нужно» (к Международному дню защиты детей)	июнь	Парадеевская сельская библиотека
52.	Цикл мероприятий ко Дню Петра и Февронии – День семьи, любви и верности **1.** Акция «Ромашковый день» **2.** Книжная полка «Любви и веры образец»	08.07.	Центральная районная библиотека
53.	Урок - путешествие «В мир хороших манер»	июль	Баевская сельская библиотека
54.	Книжно - иллюстративная выставка «Во имя жизни и любви» (ко Дню семьи, любви и верности	июль	Вечкусская сельская библиотека
55.	Праздничное библиокафе ко Дню семьи «У нас в семье все дружат с книгой»	июль	Береговосыресевская сельская библиотека
56.	Конкурс детских рисунков « Мы – счастливая семья»	июль	Гуляевская сельская библиотека
57.	Семейная программа «Вместе читаем, играем, создаем»	июль	Потасовская сельская библиотека

58.	Уличная акция. Раздача буклетов «Будьте бдительны! (Ваши действия при обнаружении подозрительных предметов)	июль	Большепестровская сельская библиотека
59.	Беседа «Под знаком верности и любви»	июль	Ладская сельская библиотека
60.	8 июля – День семьи, любви и верности Час духовности «Пётр и Февронья»	июль	Рождественская сельская библиотека
61.	Акция ко дню семьи, любви и верности «Ромашка на счастье»	июль	Библиотеки района
62.	Тематическая беседа: «Семья-это счастье, любовь и удача»	июль	Инелейская сельская библиотека
63.	Книжная выставка «Книги из детства моей мамы»	июль	Тархановская сельская библиотека
64.	Книжная выставка ко дню семьи «Под покровом Петра Февронии»	июль	Кергудская сельская библиотека
65.	Игра-викторина «Путешествие с капелькой»	июль	Вечкусская сельская библиотека
66.	Выставка детских рисунков «Под семейным зонтиком»	июль	Пермеевская сельская библиотека
67.	Час духовного просвещения «Любви и верности пример» Мастер-класс «Символ любви, семьи и верности»	июль	Папулевская сельская библиотека
68.	Тематическая выставка «Семья – любви великой царство»	июль	Лобаскинская сельская библиотека
69.	Акция «Ромашки нежной лепесток» (Ко дню Семьи, любви и верности)	июль	Протасовская сельская библиотека
70.	Выставка-беседа «Во имя жизни и любви» (День семьи, любви и верности)	июль	Большепестровская сельская библиотека
71.	День Петра и Февронии – День семьи, любви и верности. Иформационый час «Семья – очаг любви и верности»	июль	Троицкая сельская библиотека
72.	Книжная выставка «Под покровом Петра и Февроньи»	июль	Смольненская сельская библиотека
73.	Беседа «Петр и Феврония: любовь сильнее смерти»	июль	Ведянская сельская библиотека
74.	Книжно – иллюстративная выставка «От семьи тропинка к роду и народу»	июль	Парадеевская сельская библиотека
75.	Час общения «Петр и Феврония:любовь сильнее смерти»	июль	Новоичалковская сельская библиотека
76.	Работа клуба «Когда приходит вдохновение» к празднику Преображение Господне. Яблочный Спас.	19.08.	Центральная районная библиотека
77.	Праздник закрытия летнего сезона «Любимых книг цветущая поляна»	август	Вечкусская сельская библиотека
78.	Викторина «Узнай сказку по началу».	август	Резоватовская сельская библиотека

79.	Информационная беседа «История триколора»	август	Большепестровская сельская библиотека
80.	Тематический час «Милосердие и доброта сопутствует в семье всегда»	август	Инелейская сельская библиотека
81.	День знаний. Литературный час «Дорога в страну знаний»	сентябрь	Ульянковская сельская библиотека
82.	Тематическая выставка ко Дню памяти святых мучениц Веры, Надежды, Любови и матери их Софии «Святые мученицы»	30.09.	Центральная районная библиотека
83.	Книжная выставка « Любовь и семья в произведениях русских писателей»	сентябрь	Тархановская сельская библиотека
84.	Познавательная программа «Ой, гляди во все глаза: чудеса-чудеса!»	сентябрь	Вечкусская сельская библиотека
85.	Книжная выставка «Сплотить семью Поможет мудрость книг»	сентябрь	Лобаскинская сельская библиотека
86.	Беседа «Беру пример с папы моего»	октябрь	Папулевская сельская библиотека
87.	Выставка рукоделия «Умелые руки и кропотливый труд еще не это создадут»	октябрь	Кергудская сельская библиотека
88.	Вечер встреча к Международному дню пожилых людей «Осень в возрасте»	октябрь	Центральная районная библиотека
89.	Вечер общения «Праздник мудрости, внимания, любви» Акция « Забота» (ко Дню пожилого человека)	октябрь	Парадеевская сельская библиотека
90.	Поздравительный вечер «Наши любимые мамы!»	ноябрь	Гуляевская сельская библиотека
91.	Фото-стенд ко Дню матери «Мир прекрасен уже потому, что в нем есть мама»	ноябрь	Центральная районная библиотека
92.	Книжно - иллюстративная выставка «Поговори со мною, мама!», посвященная Дню матери	ноябрь	Вечкусская сельская библиотека
93.	Семейный час выходного дня « Мама – лучший педагог и наставник»	ноябрь	Смольненская сельская библиотека
94.	Литературно – музыкальная композиция «Женщига, чьё имя – мать!»	ноябрь	Рождественская сельская библиотека
95.	Поздравительная акция «Единственной маме на свете»	ноябрь	Парадеевская сельская библиотека
96.	Поэтическая минутка к дню матери «Ты одна такая, любимая, родная»	ноябрь	Кергудская сельская библиотека
97.	День матери. Литературно – музыкальная композиция «Поговори со мною мама…»	ноябрь	Ульянковская сельская библиотека
98.	Литературно - поэтический час «Мамочка милая моя»	ноябрь	Баевская сельская библиотека
99.	Обзор литературы «Советуем почитать»	ноябрь	Лобаскинская сельская библиотека
100.	Иллюстративная выставка «По какой бы ты ни шел тропе мамина любовь над нею светит»	ноябрь	Инсаровская сельская Библиотека

101.	Тематическая полка «Мы будем вечно прославлять ту женщину, чье имя - Мать»	ноябрь	Ладская сельская библиотека
102.	Час общения «Тепло материнского сердца»	ноябрь	Новоичалковская сельская библиотека
103.	Беседа «Родителей чти – не собьёшься с пути»	ноябрь	Дубровская сельская библиотека
104.	Фотозона «Расскажи нам, елочка, сказку»	декабрь	Центральная районная библиотека
105.	Новогодняя развлекательная программа для детей «Путешествие в сказку»	декабрь	Кергудская сельская библиотека
106.	Мастер – класс из бабушкиного сундучка «Обереги дома твоего»	декабрь	Смольненская сельская библиотека
107.	Конкурс на лучшее поздравление Деду Морозу. «Поздравляю, Дед Мороз!» Мастер - класс «Мастерская Деда Мороза. Елочная игрушка»	декабрь	Ульянковская сельская библиотека
108.	Книжная выставка «Вместе встретим Новый год!»	декабрь	Рождественская сельская библиотека
109.	Литературный обзор: «Великое чудо-семья»	декабрь	Ведянская сельская библиотека
110.	Развлекательно-игровая программа «Зимние фантазии»	декабрь	Парадеевская сельская библиотека
111.	Беседа «Семьей возрождается Россия»	декабрь	Болдасевская сельская библиотека

Духовно-нравственное воспитание

№	Название мероприятий	Сроки	Ответственный
1.	Цикл мероприятий: Беседа «Рождество на Руси» Выставка-экспозиция «Чудный праздник Рождество»	январь	Пермеевская сельская библиотека
2.	Час истории ««Светлый праздник Рождества»	январь	Рождественская сельская библиотека
3.	Час актуальной информации «Антитеррор. Безопасность детей».	январь	Камаевская сельская библиотека
4.	Рождественская викторина «Свет небесного чуда»	январь	Протасовская сельская библиотека
5.	Час православия «Снова праздник Рождество – сил небесных торжество»»	январь	Дубровская сельская библиотека
6.	Час духовности. «Крещение Господне».	Январь	Калшинская сельская библиотека
7.	Выставка «В светлом кругу православных праздников»	январь	Болдасевская сельская библиотека
8.	Тематическая выставка «Книга под ёлкой. Новый год и Рождество в произведениях русских поэтов и писателей»	январь	Лобаскинская сельская библиотека
9.	Книжная выставка «Русь обрядовая»	январь	Новоичалковская сельская библиотека

10.	Выставка-праздник «Вот и снова Рождество – сил небесных торжество»	январь	Вечкусская сельская библиотека
11.	Урок культуры «Слово не воробей – вылетит, не поймаешь» (международный день родного языка)	февраль	Большепестровская сельская библиотека
12.	Игровая программа «Праздник солнца – Масленица»	февраль	Лобаскинская сельская библиотека
13.	Историко- познавательный час «Путешествие в прошлое христианских праздников»	февраль	Кендянская сельской библиотеки
14.	Экскурс в историю «Красна изба не углами – красна пирогами» (масленичные народные традиции)	февраль	Рождественская сельская библиотека
15.	Час интересных сообщений «История любви: Ф.Шаляпин и И.Торнаги»	февраль	Баевская сельская библиотека
16.	Книжная выставка в рамках Недели славянской письменности и культуры «Живое слово мудрости»	март	Береговосыресевская сельская библиотека
17.	Беседа «Великий пост и его традиции»	март	Инелейская сельская библиотека
18.	Литературно – музыкальная программа «Вы – свет, что на земле не гаснет никогда»	март	Лобаскинская сельская библиотека
19.	Книжная полка «Книг духовных свет» (День православной книги)	март	Ладская сельская библиотека
20.	День православной книги. Книжная выставка, обзор «Духовных книг божественная мудрость»	март	Пермеевская сельская библиотека
21.	Беседа со священнослужителем ко Дню православной книги «Живое слово мудрости духовной»	14.03.	Центральная районная библиотека
22.	Выставка – рассказ «Библейские сюжеты в русской литературе» (День православной книги)	март	Большепестровская сельская библиотека
23.	Душеполезные чтения «К духовности через книгу», приуроченные ко Дню православной книги (Работа кружка «Книжный мир»)	март	Детская библиотека им.И.П.Кривошеева
24.	Игровая программа «Веселись , честной народ, Масленица к нам идёт»	март	Резоватовская сельская библиотека
25.	Книжная полка. День православной книги «Духовных книг божественная сила»	март	Папулевская сельская библиотека
26.	Обзор литературы «Православная книга – путь к духовности» (ко дню Православной книги)	март	Протасовская сельская библиотеки
27.	Книжно – иллюстративная выставка «Свет добра из-под обложки»	март	Вечкусская сельская библиотеки
28.	Духовные чтения ко дню православной книги « Библейские сюжеты в литературе и искусстве»	март	Рождественская сельская библиотека
29.	Познавательный час «Светлое Христово Воскресенье»	апрель	Пермеевская сельская библиотека
30.	Иллюстративно - книжная выставка « Русь святая, храни веру православную»	апрель	Смольненская сельская библиотека
31.	Познавательный вечер: «В гости пасха к нам пришла»	апрель	Ведянская сельская библиотека

32.	Беседа «Пасхальный перезвон»	апрель	Гуляевская сельская библиотека
33.	Выставка-экспозиция «Пасхальный благовест» (о традициях праздника)	апрель	Вечкусская сельская библиотека
34.	Час общения: «Душу исцелит добро».	апрель	Папулевская сельская библиотека
35.	Выставка «Заветы доброй старины » пасха, рождество	апрель	Инсаровская сельская библиотека
36.	Час духовности «Светлый праздник Пасхи»	апрель	Болдасевская сельская библиотека
37.	Беседа «Традиции светлой Пасхи»	апрель	Лобаскинская сельская библиотека
38.	Час духовного общения «Праздник весны и радости»	апрель	Ладская сельская библиотека
39.	Час православия «Библиотека – церковь .грани взаимодействия».	апрель	Тархановская сельская библиотека
40.	Беседа «Храмов благовест святой»	май	Инсаровская сельская библиотека
41.	Фольклорная кладовая «От глиняной таблички к печатной страничке», приуроченная ко Дню славянской письменности и культуры в России (Работа кружка «Книжный мир»)	май	Детская библиотека им.И.П.Кривошеева
42.	Экскурс в историю «Великие просветители Кирилл и Мефодий», ко Дню славянской письменности	май	Камаевская сельская библиотека
43.	Выставка «Мудрость народная в строках сокрыта. Пословицы и поговорки русского народа» (Неделя славянской письменности)	май	Большепестровская сельская библиотека
44.	Час памяти ко Дню памяти жертв второй мировой войны.(1939-1945г). «Тот самый первый день войны»	май	Калшинская сельская библиотека
45.	Книжно-иллюстративная выставка «Волшебная живопись В.М.Васнецова» (к 150-летию со дня рождения художника)	май	Дубровская сельская библиотека
46.	День славянской письменности и культуры. Тематическая полочка «К истоку славянской письменности»	май	Ульянковская сельская библиотека
47.	Беседа «Всему миру све» (о Кирилле и Мефодии)	май	Рождественская сельская библиотека
48.	Беседа – рассказ: «Первоучители добра и просвещения – Кирилл и Мефодий» (день славянской письменности)	май	Ведянской сельской библиотеки
49.	Книжно иллюстрированная выставка «Славянская письменность и ее создатели»	май	Троицкая сельская библиотека
50.	Просветительная игровая программа «Пока язык храним, и в Слове зреет свет - мечтам предела нет!»	май	Лобаскинская сельская библиотека
51.	Беседа «От Кирилла и Мефодия до наших дней» (ко дню Славянской письменности и культуры)	июнь	Протасовская сельская библиотека
52.	Выставка «Святые места России»	июнь	Дубровская сельская библиотека

53.	Уличная акция «Книга в детской коляске» (посвященная Дню семьи, любви и верности	июнь	Детская библиотека им.И.П.Кривошеева
54.	Беседа –игра «Расскажи мне сказку»	июнь	Кергудская сельская библиотека
55.	Беседа «День Святой Троицы» «Славный праздник Троица»	июнь	Кендя нская сельская библиотека
56.	Игровая познавательная программа «В стране веселого детства»	июнь	Ладская сельская библиотека
57.	Игровая программа «Пусть будет мирным небо над землей, пусть вечно детство звонкое смеется» (День защиты детей)	июнь	Папулевская сельская библиотека
58.	Тематическая полка ко Дню апостолов Петра и Павла «Небесные покровители»	12.07.	Центральная районная библиотека
59.	День семьи, любви и верности. Православный час «О Петре и Февронии. История вечной любви»	июль	Ульянковская сельская библиотека
60.	Виртуальные экскурсии по святым местам России «Святыни земли русской»	июль	Береговосыресевская сельская библиотека
61.	Информационный стенд «28 июля - День Крещения Руси»	июль	Детская библиотека им.И.П.Кривошеева
62.	Час духовного просвещения «Петр и Феврония, Муромские святые»	июль	Ладская сельская библиотека
63.	Обзор книжной выставки «Русский паломник», к 120-летию со дня канонизации Серафима Саровского (1759-1833). (1 августа (1903) - День обретения его мощей).	01.08.	Центральная районная библиотека
64.	Час православия «За окошком август: праздничные Спасы»	август	Пермеевская сельская библиотека
65.	Культурно – просветительная программа «Три Спаса – три праздника»	август	Лобаскинская сельская библиотека
66.	Час православия «Традиции и обряды Яблочного спаса»	август	Баевская сельская библиотека
67.	Фото – выставка «Красота родного края»	август	Троицкая сельская библиотека
68.	Час православных традиций «Три спаса – три запаса»	август	Ведянская сельская библиотеки
69.	Беседа «Пришёл Спас – всему час»	август	Резоватовская сельская библиотека
70.	Час православия «Пришли спасы – готовь запасы»	август	Ульянковская сельская библиотека
71.	Книжная выставка, урок православия «Свет под книжной обложкой» (ко Дню православной книги)	сентябрь	Болдасевская сельская библиотека
72.	Цикл мероприятий: -Выставка-реквием «Эхо Бесланской трагедии». -Час солидарности «Терроризму скажем «НЕТ».	сентябрь	Камаевская сельская библиотека
73.	День памяти святого благоверного великого князя Александра Невского. Беседа «Святой воин православия»	сентябрь	Ульянковская сельская библиотека
74.	Час исторической памяти «Исторический портрет Сергея Радонежского»	сентябрь	Пермеевская сельская библиотека
75.	Беседа со священнослужителем ко Дню памяти	08.10.	Центральная районная

	преподобного Сергия Радонежского «СЕРГИЙ РАДОНЕЖСКИЙ – ИГУМЕН ЗЕМЛИ РУССКОЙ»		библиотека
76.	Акция ко Дню пожилого человека «От сердца к сердцу»	октябрь	Гуляевская сельская библиотека
77.	Православная полка «Иван Шмелев – певец православной Руси», посвященная празднованию 150-летия со дня рождения русского писателя, публициста Ивана Сергеевича Шмелева	октябрь	Детская библиотека им.И.П.Кривошеева
78.	Книжно –иллюстративная выставка «Святые лики России»	октябрь	Смольненская сельская библиотека
79.	Выставка духовной литературы « Живое слово мудрости	октябрь	Инелейская сельская библиотека.
80.	Беседа «Жизнь великих святых - Сергий Радонежский»	октябрь	Тархановская сельская библиотека
81.	Беседа «С открытым сердцем, добрым словом»	октябрь	Ладская сельская библиотека
82.	Акция «Эстафета добра»	октябрь	Кергудская сельская библотека
83.	Закладки – поздравления «Нам года не беда» (ко дню Пожилого человека)	октябрь	Протасовская сельская библиотека
84.	Акция «Мир создан для добра»	октябрь	Дубровская сельская библиотека
85.	Тематическая выставка «Долголетие в добром здравии» (ко дню пожилого человека)	октябрь	Лобаскинская сельская библиотека
86.	Тематический вечер ко дню пожилого человека «День мудрости»	октябрь	Рождественская сельская библиотека
87.	Час исторической памяти: «Сергий Радонежский – заступник и собиратель русской земли»	октябрь	Резоватовская сельская библиотека
88.	Книжная выставка-вернисаж «Красота повседневной жизни в картинах живописцев: Б.М,Кустодиева, В.М.Васнецова…»	октябрь	Камаевская сельская библиотека
89.	Урок православной культуры «Храмы России»	октябрь	Баевская сельская библиотека
90.	Акция ко Дню пожилого человека «От сердца к сердцу»	октябрь	Новоичалковская сельская библиотека
91.	Выставка о многообразии быта, искусства «Я люблю твою Россия старину »	октябрь	Инсаровская сельская библиотека
92.	Час общения «За все тебя благодарю»	ноябрь	Лобаскинская сельская библиотека
93.	Встреча со священнослужителем «Ты послан в мир, чтобы сделать его лучше »	ноябрь	Болдасевская сельская библиотека
94.	Тематический стенд ко дню празднования Казанской иконы Божией Матери« Чудотворная икона Казанской Божьей Матери»	ноябрь	Центральная районная библиотека
95.	Беседа «Научи своё сердце добру»	ноябрь	Смольненская сельская библиотека
96.	Час толерантности «Пусть миром правит доброта»,	ноябрь	Камаевская сельская библиотека
97.	Час любознаек «Единство скрепляет навеки сердца!», посвященный Дню народного единства	ноябрь	Детская библиотека им.И.П.Кривошеева

98.	Исторический экскурс «Народы России» (День народного единства)	ноябрь	Большепестровская сельская библиотека
99.	Обзор духовной литературы «Духовное чтение»	ноябрь	Тархановская сельская библиотека
100.	Вечер отдыха «Улыбка матери»	ноябрь	Рождественская сельская библиотека
101.	Выставка «Каждой избушке свои игрушки»	Ноябрь	Инсаровская сельская библиотека
102.	Беседа о толерантности «Найдем общий язык».	ноябрь	Кергудская сельская библотека
103.	Декада инвалидов. Акция дорогою добра «С открытым сердцем, с добрым словом»	декабрь	Смольненская сельская библиотека
104.	Час толерантности «Пусть миром правит доброта»	декабрь	Ккамаевская сельская библиотека
105.	Выставка-сказка «Теплые книжки для холодных вечеров»	декабрь	Детская библиотека им.И.П.Кривошеева
106.	День милосердия. Акция «Добро без границ»	декабрь	Центральная районная библиотека
107.	Акция «Согреем добротой сердца»	декабрь	Кергудская сельская библотека
108.	Тематическая выставка «Милосердие и книга»	декабрь	Лобаскинская сельская библиотека
109.	Урок доброты «Для добра повод не нужен»	декабрь	Папулевская сельская библиотека
110.	Урок доброты, волонтерская акция «Учись понимать себя и других»-к Международному дню инвалидов	декабрь	Болдасевская сельская библиотека
111.	Беседа - диалог «Мир для всех»	декабрь	Баевская сельская библиотека
112.	Час милосердия «Помочь слабому, удел сильного»	декабрь	Лобаскинская сельская библиотека
113.	Час откровенного разговора «На краю пропасти»	декабрь	Новоичалковская сельская библиотека

Год педагога и наставника в России

№	Наименование мероприятия	Дата проведения	Ответственные исполнители
1.	Оформление стенда году педагога и наставника 2023г.	в течение года	Резоватовская сельская библиотека
2.	Книжная выставка «Учитель на страницах книг»»	в течение года	Центральная районная библиотека
3.	Книжная выставка, беседа «Доброта – волшебное лекарство» к 200-летию со дня рождения педагога Константина Дмитриевича Ушинского	январь	Центральная районная библиотека
4.	Беседа-игра «Об обрядах и обычаях» (Святки, колядки, гадания)	январь	Резоватовская сельская библиотека

5.	Выставка «Гордое имя – Учитель», посвящённая Году педагога и наставника	январь	Дубровская сельская библиотека
6.	Книжно – иллюстративная выставка «Великий педагог России» к 200 – летию со дня рождения К.Д. Ушинского	февраль	Смольненская сельская библиотека
7.	Литературный час «Сказочные уроки Константина Дмитриевича Ушинского» (к 200 – летию К.Д.Ушинского)	март	Папулевская сельская библиотека
8.	Вечер - посвящение «Весь этот мир творит учитель»	март	Центральная районная библиотека
9.	Юбилейная полка «Живая педагогика Макаренко» (к 135-летию со дня рождения русского педагога, писателя Антона Семеновича Макаренко)	март	Детская библиотека им. И.П.Кривошеева
10.	Книжная выставка «Маяк для многих поколений» (к 135-летию А.С.Макаренко)	март	Протасовская сельская библиотека
11.	Книжная полка «Педагогическое наследие Антона Макаренко» (к 135-летию со дня рождения А.С.Макаренко)	март	Дубровская сельская библиотека
12.	Информационный час «Учитель русских учителей», к 200-летию К.Д.Ушинского, одного из основателей	март	Камаевская сельская библиотека
13.	Выставка-обзор «Волшебная мудрость произведений Ушинского»	март	Пермеевская сельская библиотека
14.	Выставка-персоналия « Доброта- волшебное лекарство» к 200 -летию со дня рождения одного из основателей российской педагогики - Константина Дмитриевича Ушинского	март	Пермеевская сельская библиотека
15.	Беседа с учащимися «Макаренко Антон Семёнович: Инженер человеческих душ» 135 лет со дня рождения А. С. Макаренко (1888-1939), педагога, писателя	март	Рождественская сельская библиотека
16.	Беседа - рассуждение «Жизнь и судьба педагога Макаренко»	март	Баевская сельская библиотека
17.	Литературная гостиная «Учитель русских учителей» (к 200 летию К.Д Ушинского-основателя российской педагогики)	март	Болдасевская сельская библиотека
18.	Выставка персональная «Живая педагогика Макаренко» (135- летию со дня рождения А.С.Макаренко)	март	Парадеевская сельская библиотека
19.	Информационный час «Учитель русских учителей» (к 200 летию со дня рождения К.Д.Ушинского)	март	Протасовская сельская библиотека
20.	Книжно - иллюстративная выставка марта «Педагогическая поэма» 135 лет со дня рождения А.С.Макаренко советского педагога и писателя	март	Пермеевская сельская библиотека
21.	Викторина «Константин Дмитриевич Ушинский – человек, педагог, писатель» (02.03. – 200 летие К.Д.Ушинский)	март	Лобаскинская сельская библиотека

22.	Тематическая полка «Быть педагогом- великое призвание»(к 135 летию российского педагога А.С.Макаренко)	март	Болдасевская сельская библиотека
23.	Информ – выставка «135 лет со дня рождения Антона Семёновича Макаренко» (1888-1939), советского педагога и писателя.	март	Береговосыресевская сельская библиотека
24.	Беседа . 135 лет со дня рождения А. С. Макаренко (1888-1939), педагога, писателя	март	Инсаровская сельская библиотека
25.	Книжная полка «Макаренко – народный учитель» (к 135-летию со дня рождения А.С.Макаренко)	март	Ведянская сельская библиотека
26.	Выставка- портрет «Константин Ушинский: учитель учителей и писателей» (200-летию со дня рождения К.Д.Ушинского, основателя российской педагогики)	март	Парадеевская сельская библиотека
27.	Познавательный час «Первый учитель – первые уроки»	апрель	Центральная районная библиотека
28.	150 лет со дня рождения композитора, пианиста С.В.Рахманинова. Выставка – портрет «Гений русской музыки»	апрель	Ульянковская сельская библиотека
29.	Книжная выставка «Образ учителя в литературе»	апрель	Вечкусская сельская библиотека
30.	Информационно – просветительская программа « Портрет успешного учителя 21 века»	август	Береговосыресевская сельская библиотека
31.	Час познания «Урок в разных эпохах»	сентябрь	Центральная районная библиотека
32.	Выставка - обзор «Учитель и время» 105 лет со дня рождения В.А. Сухомлинского	сентябрь	Пермеевская сельская библиотека
33.	Тематическая выставка «Педагог - не звание, педагог – призвание»	сентябрь	Лобаскинская сельская библиотека
34.	105 лет со дня рождения педагога – новатора Василия Александровича Сухомлинского. Литературное чтение «Сказка учит добро понимать»	сентябрь	Ульянковская сельская библиотека
35.	Информационный час «Учителя-герои наших дней»	сентябрь	Болдасевская сельская библиотека
36.	Выставка- портрет «Василий Сухомлинский: Жизнь неотделимая от школы» (105-летию со дня рождения В.А.Сухомлинского, русского педагога-новатора, писателя)	сентябрь	Парадеевская сельская библиотека
37.	Информационный час «И это все о нем…» (к 105 летию со дня рождения В.А.Сухомлинского)	сентябрь	Протасовская сельская библиотека
38.	Акция-поздравление «Славим мы величие учителя»	сентябрь	Парадеевская сельская библиотека
39.	Праздничный концерт «Поклон земной вам, наши дорогие» (ко Дню Учителя)	октябрь	Парадеевская сельская библиотека
40.	Вечер - посвящение «Славим мы величие	октябрь	Центральная районная

	учителя»		библиотека
41.	Акция- поздравление «Об учителях с любовью»	октябрь	Береговосыресевская сельская библиотека
42.	Мастер –класс «Осенний букет учителю»	сентябрь	Папулевская сельская библиотека
43.	Видеопоздравление «Учитель, мой любимый!»	сентябрь	Папулевская сельская библиотека
44.	Цикл мероприятий: - Выставка-восхищение «Образ учителя в литературе». - - Акция-поздравление «Славим мы величие учителя».	октябрь	Камаевская сельская библиотека
45.	Литературное путешествие «Учитель на страницах книг»	октябрь	Смольненская сельская библиотека
46.	Акция «Осенний букет учителю»	октябрь	Протасовская сельская библиотека
47.	Фото- выставка «Наши наставники, наши друзья - наши учителя»	октябрь	Вечкусская сельская библиотека
48.	Акция-поздравление «Славим мы величие учителя» (ко дню учителя)	октябрь	Болдасевская сельская библиотека
49.	Акция- поздравление «Славим мы величие учителя» Информационный час ко Дню учителя «И это все о них…»	октябрь	Кергудская сельская библиотека
50.	День учителя. Акция - поздравление «Ваш скромный труд цены не знает»	октябрь	Ульянковская сельская библиотека
51.	Беседа - диалог «Я б в учители пошел»	октябрь	Баевская сельская библиотека
52.	Выставка «Время лучших. Отечественные педагоги, изменившие мир»	октябрь	Большепестровская сельская библиотека
53.	Круглый стол посвященный Дню матери «Самая прекрасная из женщин»	ноябрь	Протасовская сельская библиотека

Мероприятия посвященные Году музыки и 150 летию со дня рождения Сергея Рахманинова

№ п/п	**Наименование мероприятия**	**Дата проведения**	**Ответственные исполнители**
1.	Краеведческий час «Жизнь и судьба вятского Шаляпина» (к 150-летию со дня рождения Ф. Шаляпина)	февраль	Ведянская сельская библиотека
2.	Выставка-знакомство «Жизнь и творчество С. Рахманинова» (150 лет со дня рождения)	апрель	Большепестровской сельской библиотеки
3.	Познавательный час «Сергей Рахманинов – судьба и творчество» (к 150-летию со дня рождения композитора)	апрель	Дубровская сельская библиотека

4.	Выставка «150 лет со дня рождения С. В. Рахманинова (1873-1943), композитора, пианиста, дирижера»	апрель	Гуляевская сельская библиотека
5.	Тематическая выставка «Гений русской музыки»-к 150летию С.В.Рахманинова	апрель	Болдасевская сельская библиотека
6.	Международный день музыки. Час общения. «Загляни в мир музыки»	апрель	Парадеевская сельская библиотека
7.	Книжная полка к 150 летию С.В Рахманинова «Рахманинов известный и неизвестный»	апрель	Резоватовская сельская библиотека
8.	Музыкальная гостиная «Слава и гордость русской музыки» (150 лет со дня рождения С.В.Рахманинова)	апрель	Папулевская сельская библиотека
9.	Выставка- портрет «Сочетание прекрасного и вечного» (к 150- летию со дня рождения С.В.Рахманинова)	апрель	Вечкусская сельская библиотека
10.	Литературно-муыкальная гостиная «Сергей Рахманинов. Музыка на кончиках пальцев…», посвященных 150 – летию со дня рождения русского композитора Сергея Васильевича Рахманинова	апрель	Детская библиотека им.И.П.Кривошеева
11.	Информационный час .. «Верю в полную победу» (Рахманинов и ВОВ) (к 150-летию Сергею Рахманинову дирижеру, композитору, пианисту)	апрель	Парадеевская сельская библиотека
12.	Музыкальный час к 70 летию Г Гладкова «Музыкальный сказочник»	июль	Центральная айонная библиотека
13.	Час искусства «Рахманинов и музыка»	сентябрь	Баевская сельская библиотека
14.	Обзор мультимедийной выставки - портрета «Композитор, пианист, дирижер» к 150 летию со дня рождения Сергея Рахманинова	октябрь	Центральная айонная библиотека
15.	Выставка-портрет «Путь Александра Зиновьева»	октябрь	Большепестровская сельская библиотека
16.	Неделя информационно – выставка «Александр Зиновьев и наше время»	январь	Береговосыресевская сельская библиотека
17.	Информационный час «Александр Зиновьев: русская судьба»	октябрь	Ведянская сельская библиотека
18.	Час истории «Путь Александра Зиновьева»	октябрь	Вечкусская сельская библиотека
19.	Библиотечный урок «А.А.Зиновьев - российский философ и писатель»	октябрь	Дубровская сельская библиотека
20.	Тематическая выставка «Первый писатель XXI века: к 100-летию классика русской литературы Александра Зиновьева»	октябрь	Лобаскинская сельская библиотека
21.	Выставка – биография «Я все равно останусь твой, родившая меня эпоха»	октябрь	Пермеевская сельская библиотека
22.	Библиотечный урок «Есть Родина -сказка, есть Родина - быль...»	октябрь	Тархановская сельская библиотека
23.	Информационно-иллюстрированная выставка «Живи, думай, читай, действуй»	октябрь	Кергудская сельская библиотека

24.	Открытая полка «Первый писатель 21 века»	октябрь	Инелейская сельская библиотека
25.	Информационный час « О личности и жизни мыслителя»	октябрь	Протасовская сельская библиотека
26.	Иллюстративная выставка «100-летие со дня рождения великого русского философа, писателя и публициста» А. А. Зиновьева	октябрь	Гуляевская сельская библиотека
27.	Информационный час о жизни и творчестве философа А.А. Зиновьева	октябрь	Гуляевская сельская библиотека
28.	Информационная беседа «Поговорим о философе, писателе и публицисте А.А. Зиновьеве»	октябрь	Кендянская сельская библиотека
29.	Информационный час «Вклад А.А.Зиновьева в российскую науку, литературу, философию»	октябрь	Ладская сельская библиотека
30.	Информационный стенд «Выдающиеся личности России»	октябрь	Детская библиотека им. И.П.Кривошеева
31.	Информационная минутка « Александр Зиновьев – философ, социолог и писатель»	октябрь	Баевская сельская библиотека
32.	Книжная выставка « Первый писатель 21 века: К 100-летию классика русской литературы Александра Зиновьева»	октябрь	Резоватовская сельская библиотека
33.	Час информации «Мыслитель и философ А. А.Зиновьев»	октябрь	Камаевская сельская библиотека
34.	Иллюстративно-познавательная выставка «Миры Александра Зиновьева»	Октябрь	Смольненская сельская библиотека
35.	Иллюстративная выставка « О личности и жизни мыслителя»	октябрь	Инсаровская сельская библиотека
36.	Информационный час «Миры Александра Зиновьева»	октябрь	Новоичалковская сельская библиотека
37.	Литературный час «Путь Александра Зиновьева»	октябрь	Троицкая сельская библиотека
38.	Тематический час «Семь жизней Александра Зиновьева»	август	Папулевская сельская библиотека
39.	Выставка к 100-летию А. А.Зиновьева «Я все равно останусь твой, родившая меня эпоха»	сентябрь	Парадеевская сельская библиотека
40.	Информационный час к 100 – летию со дня рождения А.А.Зиновьева «Я вернулся, чтобы разделить с Россией ее историческую судьбу»	октябрь	Ульянковская сельская библиотека
41.	Библиотечный урок «Наследие А.А.Зиновьева»	сентябрь	Рождественская сельская библиотека
42.	Иллюстративная выставка «Цитаты из жизни»	октябрь	Рождественская сельская библиотека
43.	Исторический час «Жизнь и Россия»	октябрь	Рождественская сельская библиотека
44.	Вывставка- биография « Я все равно останусь твой, родившая меня эпоха»	октябрь	Пермеевская сельская библиотека
45.	Выставка «Александр Зиновьев: его эпоха, судьба, идеи»	сентябрь	Болдасевская сельская библиотека

Методическая работа Центральной библиотечной системы Ичалковского муниципального района.

1. Основные направления методической работы:

- Пропаганда методических материалов.
- Улучшение профессиональной подготовки библиотекарей.
- Консультативная и практическая помощь.
- «Всегда смотреть вперёд!»
  (инновационный поиск, инициатива и творчество, внедрение новых форм и методов работы библиотек).

2. Методическая помощь библиотекам района:

1	- В течение года сделать 12 выездов в библиотеки района с целью оказания практической помощи.	в течение года	Кураторы
В течение года подготовить:			
2.	Методические материалы: 1. Год педагога и наставника «Учитель на страницах книг» 2. «Сталинград – гордая память истории» к празднованию 80-летия Сталинградской битвы	в течение года в течении года	Кураторы Кураторы
Консультации по работе с литературой:			
3. **4.**	«Работа библиотеки по формированию основ информационной культуры читателей» «Инновационные формы мероприятий: организация и технология проведения»	в течение года в течении года	Кураторы Кураторы

3. Организационно – управленческая работа в помощь библиотекам:

- Регулярно обновлять новыми материалами информационный стенд: «Библиотека – территория творчества» во всех сельских библиотеках Ичалковского муниципального района.
- Продолжить регулярное пополнение накопительного методического материала по всем направлениям работы.

4. Повышение квалификации библиотекарей.

№	Подготовить и провести семинары:	Сроки	Ответственный
1.	«Современные аспекты просветительской деятельности библиотек: многообразие возможностей»	в течение года	кураторы
2.	«Современный подход к популяризации чтения среди молодежи»	в течение года	кураторы
3.	«Социальные сети как средство для продвижения и развития сельской библиотеки»	в течение года	Кураторы Зав. дет.библиотекой

4.	«Роль семейного чтения в жизни современной семьи и ребенка»	в течение года	Центральная районная библиотека. Детская библиотека им. И.П.Кривошеева
Подготовить следующие консультации:			
1.	Час профессионального общения «Формирование информационной культуры и привлечение к чтению»	в течение года	Кураторы
2.	В помощь к подготовке празднования Года педагога и наставника	в течение года	Кураторы
3.	Участие библиотек в праздновании дат: 2023 год – Год празднования 80 летия Сталинградской битвы 2023 год – Год педагога и наставника 2023 год – Год музыки в честь 150-летия со дня рождения С.Рахманинова 2023 год – 200 летие со дня рождения А.Н.Островского 2023 год – 100 летие со дня рождения Р.Гамзатова 2018 – 2027 – десятилетие детства	в течение года	Кураторы
4.	Индивидуальная работа в центральной библиотеке (работа с инвалидами)	в течение года	Кураторы
5.	Обобщить опыт работы Рождественской и Ульянковской сельских библиотек Ичалковского муниципального района	в течение года	Заведующие структурными подразделениями. Кураторы

5. Управление библиотечной деятельностью

1.	Управление библиотечной деятельностью осуществляется согласно Уставу МБУ «Центр культуры».
2.	Проводить производственную учебу.
3.	Активно проходить курсы повышения квалификации в целях дальнейшего профессионального роста библиотекарей.
4.	Проводить заседания совета при заведующих структурными подразделениями «Библиотеки Ичалковского муниципального района».
5.	Рассмотреть итоги работы за 2022 год.
6.	Провести анализ работ сельских библиотек.
7.	Постоянно проводить работу по благоустройству территории у зданий библиотек.
8.	Библиотечные мероприятия проводить совместно с учреждениями культуры, музеем, образовательными организациями.

Справочно – информационное обслуживание читателей

Продолжать работу с картотеками.
Выполнять сложные библиографические справки для всех категорий читателей ЦБС:
Всего по системе - 4060
ЦБ – 800

ДБ –600
Справки выдавать устно, по телефону.
Регулярно вести индивидуальную информацию читателей.
Информировать по системе абонентов:
Всего – 300
В том числе:
Индивидуальных – 250
Коллективных –50
ЦБ –28; (инд. –21, кол. – 8)
ДБ –36; (инд. –33, кол. – 3)

План работы отдела комплектования

1. Составить сводную картотеку периодических изданий на 2022 год.
2. Вести работу со справочным аппаратом (очищение).
3. По мере возможности приобретать литературу .
4. Оказывать методическую помощь библиотекам – структурным подразделениям по работе:
- с каталогами;
- по сохранности книжных фондов.
- списание устаревшей и ветхой литературы.
5. Комплектовать фонды литературой по закреплённой тематике. Комплектование книжных фондов осуществлять через:
- приобретение согласно договора купли – продажи за счёт средств юридического лица; субсидий;
- обменно – резервный фонд республиканской библиотеки;
- взамен утерянных книг читателями.

Мероприятия по сохранности книжного фонда.

- Проводить воспитательную работу с читателями по бережному отношению с книгами, газетами и журналами.
- Контролировать санитарно-гигиеническое состояние книжного фонда.
- Выявление повреждённых книг.
- Организовать в каждой библиотеке работу «Книжной больницы» и вести в ней:
- беседы о бережном отношении к книге;
- мелкий ремонт книги;
- Работать с читательской задолженностью.
- Проверять первичный учёт;
- Выезжать в филиалы с методической помощью.
- Проводить семинары;
- Провести проверку фондов следующих библиотек: Детской библиотеки им.И.П.Кривошеева, Кендянской сельской библиотеки.
- Производственная учёба - просматривать и изучать передовой опыт библиотек Мордовии и России.