ОТКРЫТЫЙ ПОКАЗ

НОД ПО ФИЗИЧЕСКОМУ РАЗВИТИЮ

в средней группе

«ЗИМНИЕ ПРИКЛЮЧЕНИЯ ЛЬДИНКИ И СНЕЖИНКИ»

Разукрасила зима, на окошках кружева,

Из прозрачных льдинок, звездочек – снежинок.

Вся в алмазах, жемчугах, в разноцветных огоньках,

Льёт вокруг сиянье, нам пришло посланье:

Здравствуйте ребята!

Мы Льдинка и Снежинка.

Нам нужна ваша помощь! Пока рисовали узоры – мы совсем отстали от Зимушки-зимы! Помогите догнать ее, пока Весна не пришла, иначе мы можем растаять.

Она будет нас ждать на самом красивом дереве, которое украшено нашими сестрами – льдинками и снежинками.

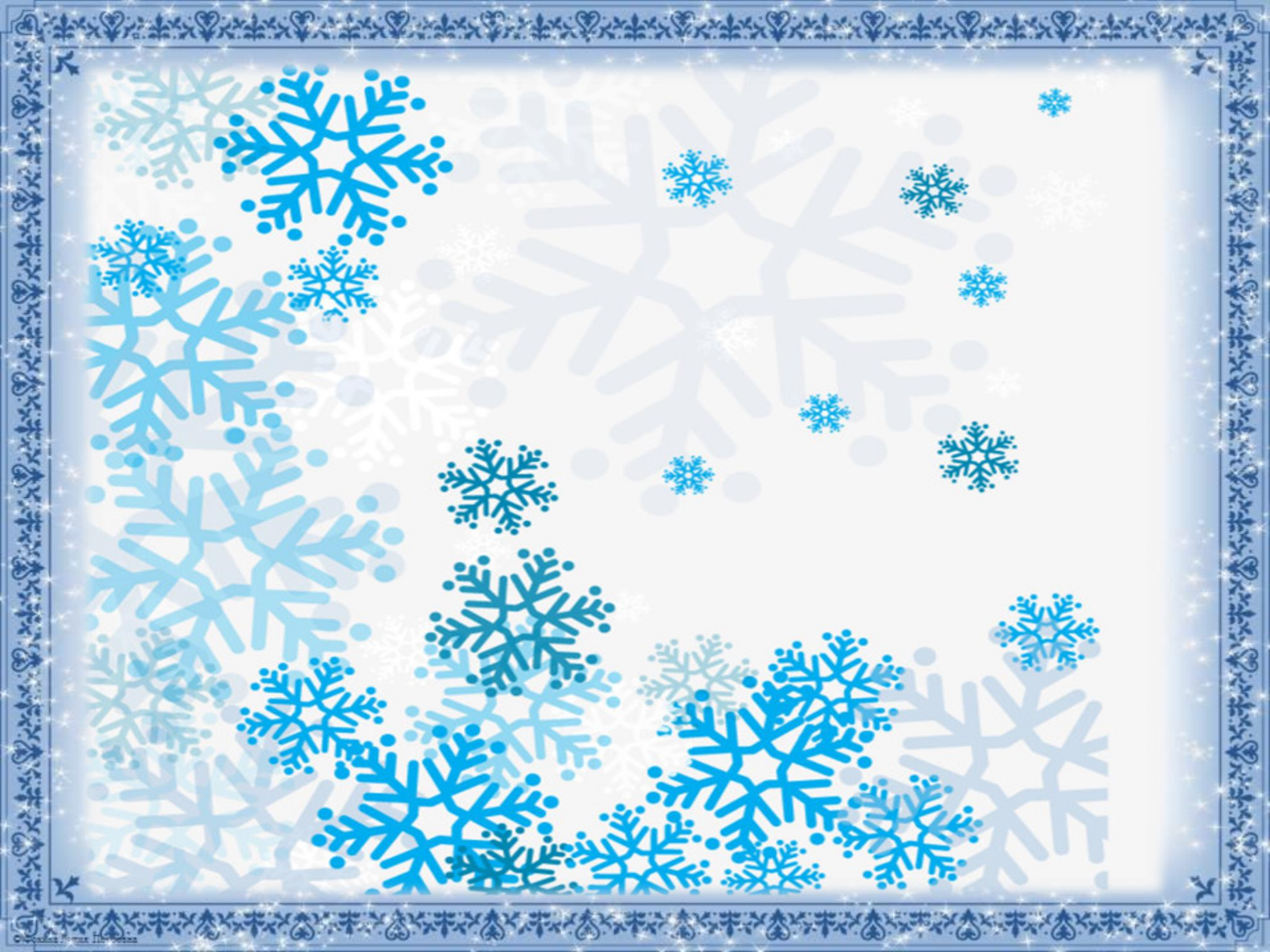

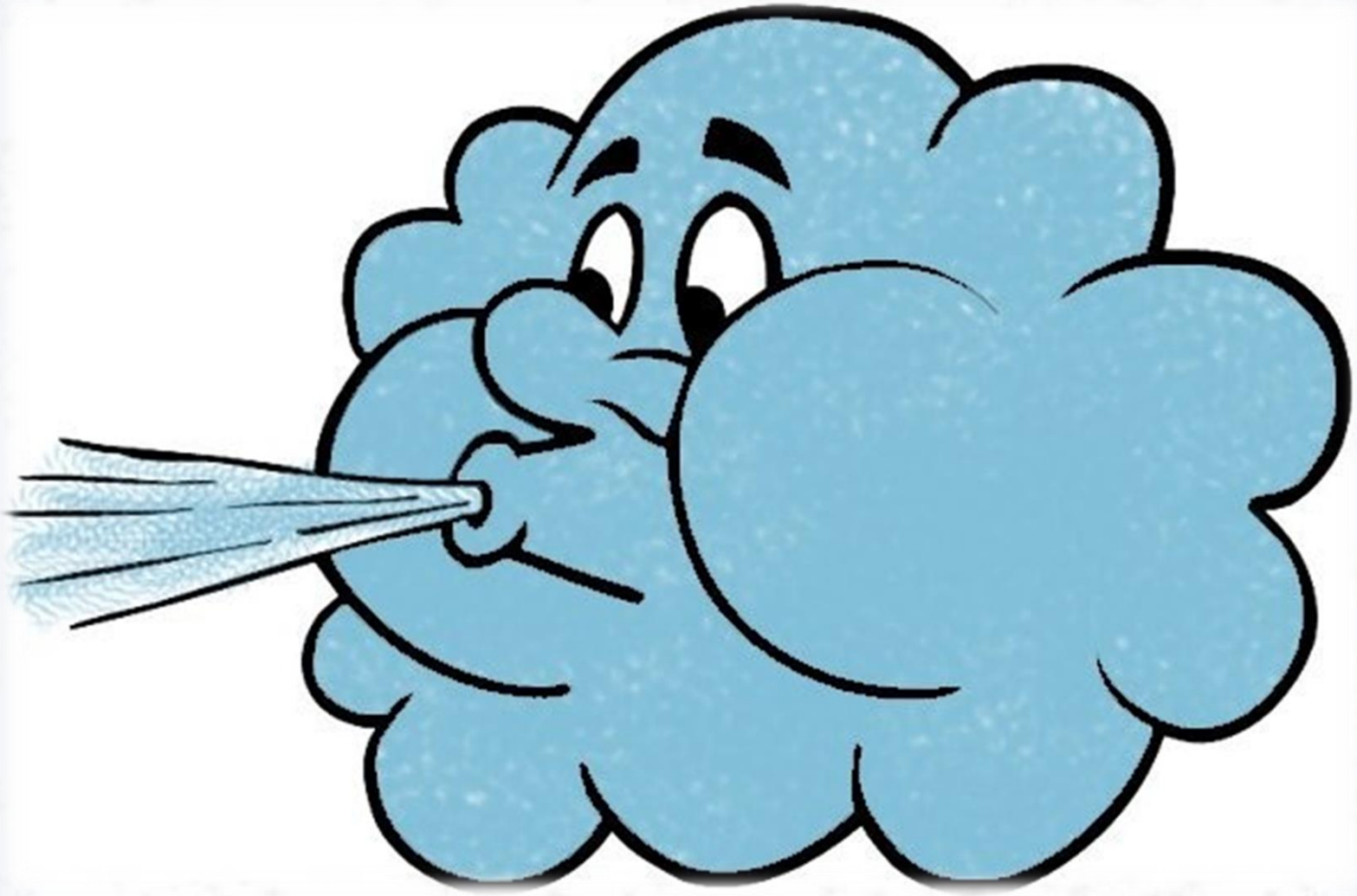

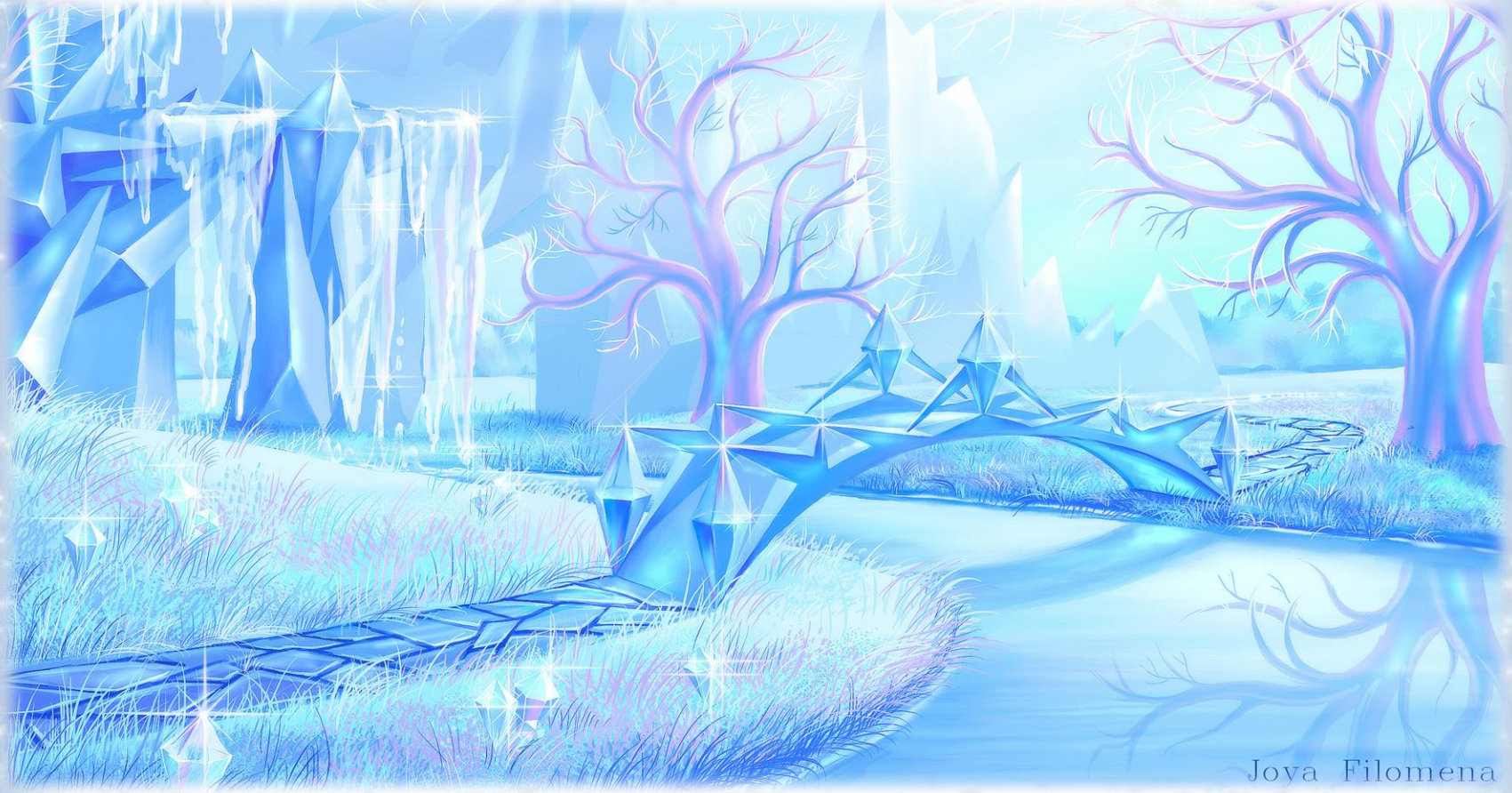
Joya Filomena

Три шара, ведро, морковка
И для глаз два уголька;
Палки-руки вставим ловко –
Лепим мы ...

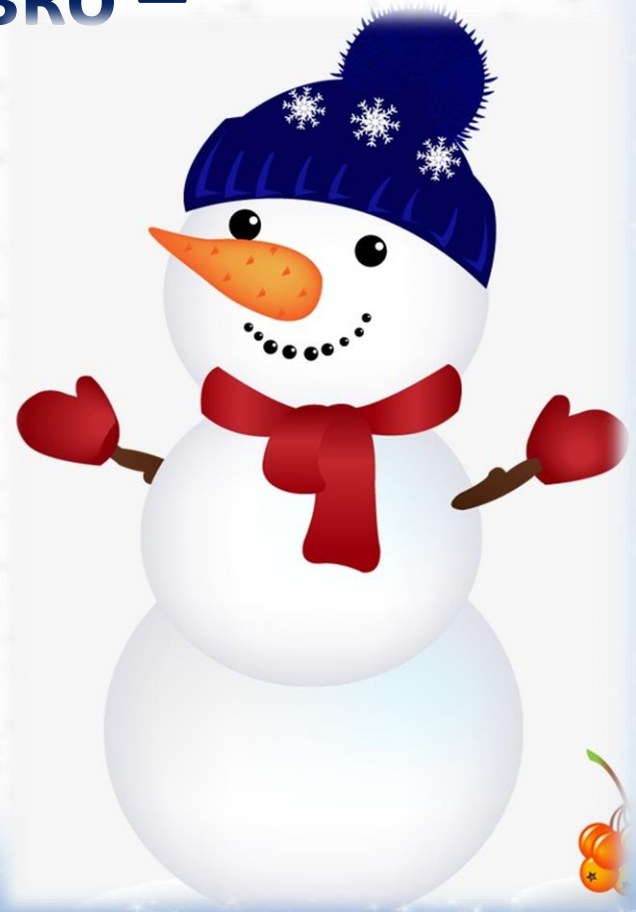

Я так люблю играть в снежки!
Бросаю снежные комки,
И впереди один летит –
Тяжёлый,
Как метеорит!
Я храбро в снежный бой иду.
Сейчас в соседа попаду!

Его зимой и летом Мы видели одетым. А осенью с бедняжки Сорвали все рубашки,
Но зимние метели в меха его одели

Спасибо, ребята!
Помогли вы нам

До новых встреч!

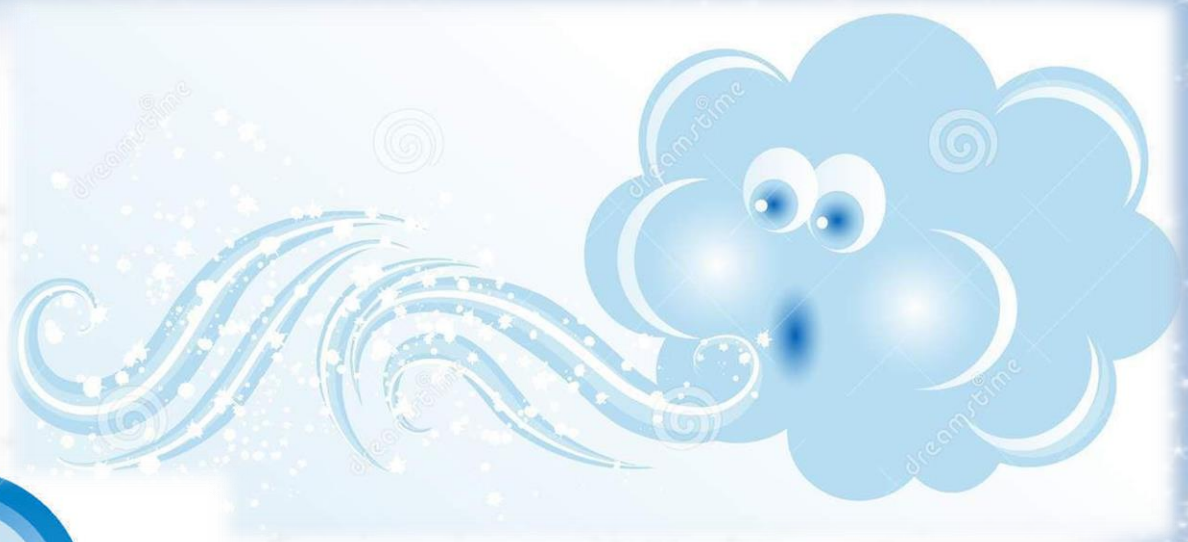

Программное содержание:

1. Вызвать у детей интерес к выполнению физических упражнений с нетрадиционным предметом – листом бумаги;
2. Учить играя, выполнять различные виды движений;
3. Развивая меткость и глазомер упражнять в выполнении различных действий с бумажным мячом; Продолжать развивать мелкую моторику;
4. Укреплять здоровье, используя здоровьесберегающие технологии.